RELATIONS DEPARTMENT
RESEARCH LIBRARY

المملكة العربية السعودية تهب عن بكرة ابيها للتبرع لنجدة الجزائر

البلاد السعودية

صحيفة الشعب العربي السعودي

صحيفة يومية تصدرها
الشركة العربية للطبع والنشر
بمكة المكرمة
رئيس التحرير المسئول
فؤاد شاكر

الاشتراكات
٤٠ ريالا في الداخل
٦٠ ريالا في الخارج
الاعلانات
يتفق بشأنها مع ادارة الجريدة
المكاتبات
الخاصة بالتحرير ترسل الى رئيس التحرير
الخاصة بالادارة ترسل الى مدير الادارة

العدد ٢٦٩٦ — (٤ صفحات) — مكة المكرمة – الجمعة ١٧ شعبان ١٣٧٧ هجرية – ٧ مارس ١٩٥٨ ميلادية – ١٦ الحوت ١٣٣٦ شمسية — (٣ قروش) — السنة الثانية والعشرون

زيت رافين الممتاز
RAVOIL
الوكلاء : متشل كوتس

حليب نستلة

حليب بقر طبيعي ممتاز
مغذ للاطفال الرضع ... سهل الهضم
أطلبه ...

بلاغ رسمي

أذاع راديو مكة المكرمة البلاغ الرسمي التالي :

القى فخامة رئيس الجمهورية العربية المتحدة خطابا في دمشق ليلة الخميس الواقع في ١٣٧٧/٨/١٦ بمناسبة اذاعة دستور الجمهورية ذكر فيه ان شيكات بمبلغ مليون وسبعمائة ألف جنيه استرليني مسحوبة من البنك العربي في الرياض للعقيد السوري عبد الحميد السراج وذلك لمنع قيام الجمهورية العربية المتحدة ، فان الحكومة العربية السعودية التي دهشت لهذا النبأ ، تعلن بانها لا تعلم شيئا عن ذلك ولا تقره وهو مخالف تمام المخالفة للخطة الحيادية التي رسمها جلالة الملك واقرتها حكومته وأذيعت في جميع انحاء العالم كما انها مخالفة لجميع المبادىء التي وضعها جلالته وان هذه الحكومة تعتقد ان هذا الامر لا يعدو ان يكون نتيجة لاحد أمرين فاما انه دسيسة خارجية للوقيعة وايجاد الخصام بين افراد العالم العربي واما انه أمر مفتعل لخطة يقصد بها الاضرار بمصلحة الامة العربية ولهذا فقد أمر جلالته في الحال بأن تشكل لجنة عليا للتحقيق في هذا الامر لاظهار معمياته ومقاصده وستنشر الحكومة نتيجة هذا التحقيق فور الانتهاء منه .

مظاهر الحفاوة بالعاهل المفدى في المدينة المنورة
جلالته يتفقد مشروع الكهرباء الجبار لاضاءة المدينة

(راديو مكة المكرمة)

في ضحى يوم امس قام حضرة صاحب الجلالة الملك المعظم بجولة في المدينة المنورة وقد قام اهالي المدينة بمظاهرات شعبية ابتهاجا بالزيارة الملكية الكريمة وكانت السيارة الملكية ورجال الحرس الملكي والبوليس الحربي يلاقون صعوبة جمة في افساح الطريق بين تلك الامواج المتلاطمة من جماهير الشعب التي كانت تملأ الاجواء بالهتاف والدعاء لمليكها الحبيب ، فكان افراد الجمهور يصرون على مصافحة جلالة الملك يدا بيد وكان حفظه الله يطلب من رجال الحرس الرفق بهذه الجماهير التي كانت بهذا الالتفاف حول السيارة الملكية انما تظهر ولاءها للمليك العظيم وتجدد اخلاصها حيث لم يبق شباب وشيب ورجال ونساء صغارا كبارا الا واشتركوا في هذه الفرحة الشاملة ، وكان جلالة الملك المعظم يرد على هذا السيل الدافق من القلوب المخلصة بالتلويح بيده الكريمة تارة وبالمصافحة احيانا وبين هذه المظاهرة الشعبية وبين هذه الالوف من الجماهير توجه جلالته حفظه الله مشروع الكهرباء المقام في آبار علي وهناك تفقد جلالته هذا المشروع الجبار بآلاته الضخمة ومفعوليته العظيمة ، وكان جلالته هو الذي امر بتشييده لانارة الحرم النبوي الشريف ، والآن ستضاعف قوته لسد حاجة عموم المدينة . وبعد ان استراح جلالته قليلا اديرت القهوة العربية ثم استمع جلالته الى كلمات الترحيب والاشادة بجلائل اعماله والمكرمات التي يقدمها جلالته لشعبه الوفي وقد تشرف بالقاء كلمة افتتاح الحفل الاستاذ عبد الحميد كردي نيابة عن معالي الشيخ محمد بن لادن اعقبه الشيخ احمد الجفالي عضو مجلس الادارة المنتدب لشركة كهرباء المدينة ومن ثم غادر العاهل المكان وقلوب الآلاف تدعو لجلالته بالتوفيق والتاييد متوجها الى قصر سلطانة العامر وهناك تناول جلالته الغداء وقد حضر على المائدة الملكية عدد من اصحاب السمو الملكي امراء البيت المالك واصحاب الفضيلة العلماء واصحاب المعالي والسعادة الوزراء والمستشارون وكبار قادة الجيش ورجال الامن .. فمرحبا بجلالته في طيبة بين رعيته المخلصة ..

قصيدة الاستاذ الحوماني
بين يدي جلالة الملك المعظم

ننشر فيما يلي القصيدة العصماء الرائعة التي تشرف بالقائها بين يدي جلالة الملك المعظم غداة تشريفه الى جدة بالقصر الملكي العامر ، الأستاذ الشاعر العربي الكبير محمد علي الحوماني ، وقد قوبلت بمنتهى الاستحسان والتقدير :

اى القطوف على يديك دوانى ... المسجد الأقصى ام الحرمان ؟؟
مدت لك الدنيا يدا فحمدتها ... ومضت لعضد الدين منك يدان
شرف العروبة ها هنا ، وهنا رست ... بالشامخات قواعد الايمان
ارسى النبى هنا قواعد بيته ... وانجاب عنه محطم الأوثان

***

يابانى الحرمين اية سدرة ... للخلد اضلعها عليك حوانى
البيت يوشك ان يضمك شاخصا ... لك بالدعاء مفوه الأركان
ما زال يعصف بالملوك شموخه ... حتى استوى بك شامخ البنيان
لم تحتكر نظم البناء ، وانما ... مثل الخلود يسف بالتيجان
يا بانى الحرمين حسبك منهما ... الله شاءك ان تكون البانى
مثلت ابراهيم ترفع بيته ... وتحط من جبروت كل انانى
سددت بالفرقان كل عقيدة ... وملات بالتاريخ كل زمان

***

جبريل طاف به والهج سعيه ... فى الشكر بين يديك كل لسان
همم تحدرت العروش مكانة ... عنها وضاق بهن كل مكان
وسعت بك الدنيا وضاق بوسعها ... كون تضاءل فيه كل كيان
سبحت ربك فى ذراه فهيمنت ... سبع عليك من الخلود مثانى

***

اسعود يا حلم الجزيرة ، حققت ... احلامها بك من منى وامان
قد كان يعوزها الأمان فصفقت ... بيديك تحت اسنة الخرصان
وتراكضت دنيا العروبة فوقها ... تختال بين اعنة الفرسان
ما زلت تمعن فى الرقى مؤيدا ... حتى ظفرت بكسب كل رهان

***

يا شبل اسماعيل كل فضيلة ... انضجتها نضجت بغير اوان
رفقت يداك بها فانفر عودها ... فضلان ، فضل ندى وفضل حنان
فتراكضت تعطى الثمار معاهدا ... تهب التقى ، وتمور بالعرفان
الله شاء لك الحياة عريقة ... فى الكون خالدة بكل جنان
سيسجل التاريخ ذكرك فى الألى ... يتعهدون رسالة الانسان

تشكيل الوزارة الجديدة
للجمهورية العربية المتحدة

اذاع راديو القاهرة ما ياتي :

اصدر امس الرئيس جمال عبدالناصر قرارا بتشكيل وزارة الجمهورية العربية المتحدة هذا نصه :

قرار من رئيس الجمهورية ..

تقرر تعيين السيد عبداللطيف البغدادي نائبا لرئيس الجمهورية .. المشير عبد الحكيم عامر نائبا لرئيس الجمهورية ووزيرا للحربية .. السيد اكرم الحوراني نائبا لرئيس الجمهورية .. السيد صبري العسلي نائبا لرئيس الجمهورية .. السيد زكريا محيي الدين وزيرا للداخلية ، السيد عبدالحميد السراج وزيرا للداخلية في الاقليم السوري ، والسيد حسين الشافعي وزيرا للتخطيط ووزيرا للشئون الاجتماعية للاقليم المصري ، السيد حسن جبارة وزيرا للتخطيط للاقليم السوري ، السيد مصطفى حمدون وزيرا للشئون الاجتماعية للاقليم السوري ، السيد كمال الدين حسين وزيرا للتربية والتعليم ، الدكتور نور الدين طراف وزيرا للصحة للاقليم المصري ، الدكتور شوكت القنواتي وزيرا للصحة للاقليم السوري ، السيد احمد حسني وزيرا للعدل للاقليم المصري ، السيد عبدالوهاب حومد وزيرا للعدل للاقليم السوري ، السيد فتحي رضوان وزيرا للارشاد القومي ، الدكتور محمود فوزي وزيرا للخارجية ، السيد صلاح الدين البيطار وزيرا للدولة السيد احمد حسن الباقوري وزيرا للاوقاف ، السيد احمد الشرباصي وزيرا للاشغال للاقليم المصري ، السيد نور الدين كحاله وزيرا للاشغال للاقليم السوري ، السيد محمد ابو نصير وزيرا للشئون البلدية والقروية للاقليم المصري، السيد احمد عبد الكريم وزيرا للشؤون البلدية والقروية للاقليم السوري ، الدكتور عبد المنعم القيسوني وزيرا للاقتصاد والتجارة للاقليم المصري ، السيد خليل الكلاس وزيرا للاقتصاد والتجارة للاقليم السوري ، الدكتور كمال ستينو وزيرا للتموين للاقليم المصري ، السيد سيد مرعي وزيرا للزراعة للاقليم المصري ، السيد احمد الحاج يونس وزيرا للزراعة للاقليم السوري السيد فاخر الكيالي وزيرا للخزانة للاقليم السوري ، السيد حسن عباس زكي وزيرا للخزانة للاقليم المصري ، السيد علي صبري وزيرا للدولة لشؤون رئاسة الجمهورية ، الدكتور عزيز صدقي وزيرا للصناعة ، الدكتور مصطفى خليل وزيرا للمواصلات للاقليم المصري ، السيد امين التافوري وزيرا للمواصلات للاقليم السوري ، السيد فتحي رزق نائبا لوزير الحربية .

جمع التبرعات ليوم الجزائر
في جميع انحاء المملكة

في جيزان

جاءنا من سعادة أمير جيزان ما يلي :

ما أن صدر أمر جلالة مولانا الملك سعود الاول المعظم بتسمية يوم ١٥ شعبان بيوم الجزائر لجمع التبرعات حتى توافد عموم سكان مقاطعة جيزان على اختلاف طبقاتهم الى قصر الامارة مستجيبين لقائد الامة العربية الاسلامية ولمفخرة مليكهم المعظم بدافع من الغيرة وحافز من الوجدان والانسانية وقام كل منهم بتسجيل ما جادت به نفسه السخية وأريحيته ، ولا يزال المتبرعون يواصلون تبرعاتهم التي تسلم للجنة المشكلة التي امر بتشكيلها جلالة الملك المعظم فاطال الله عمر جلالة مولانا الملك المعظم وامد في حياته لنصرة الاسلام والمسلمين وحيى الله الشعب السعودي الابي الكريم ولمثل هذا فليعمل العاملون وفق الله الجميع لما فيه خير البلاد والعباد

البقية صفحة ٢

صيدلية اسلام
الصيدلية الشعبية
شارع فيصل - جدة

هذه الصحف المتهجمة التي تندد
بالاتفاق بين المملكة السعودية والبحرين

اذاعت الاذاعة السعودية التعليق التالي :

اذعنا ليلة السبت الماضي الموافق ١١ شعبان الجاري نص الاتفاقية التي وقعت بين حكومة حضرة صاحب الجلالة الملك سعود ملك المملكة العربية السعودية وسمو حاكم البحرين الشيخ سلمان آل خليفة ، احتوت تلك الاتفاقية على تحديد الحدود بين البحرين والمملكة العربية السعودية كما احتوت على التعاون الاقتصادي الذي تقرر نتيجة لما بين البلدين من صلات الجوار والقربى ولما بين العائلتين السعودية وآل خليفة من صلات ممتدة من الآباء والاجداد الى الابناء وكان ذلك من حضرة صاحب الجلالة الملك سعود عملا سار فيه على سيرته في التسامح والتعاون مع اخوانه العرب .. ولكن اتجاها وتفكيرا من جيران لنا تربطنا وإياهم روابط كثيرة لم يتقبلوا هذا العمل بعدل وانصاف اولئك هم جيراننا في ايران فقد تهجمت بعض صحفهم كجريدة قرما على المملكة العربية السعودية لعقدها هذا الاتفاق ، وان الاذاعة العربية السعودية لتربأ بنفسها عن ان تنزل الى مستوى الهجمات وهي تكن للجارة كل تقدير واعتبار ، ولكنها في نفس الوقت لا يمكن ان تتنازل عن حق من الحقوق العربية الواجبة وقد سبق لهذه الاذاعة أن اذاعت بتاريخ ٨ جمادى الاولى عن موقف المملكة العربية السعودية من دعوى ايران ، في جزيرة البحرين وتاييدا لما سبق فانا نعيد اذاعة ما اذيع في ذلك الوقت بنصه الكامل وهو كما ياتي :

منذ أيام طلعت وكالات الانباء العالمية على الناس بخبر ذكرت فيه أن تعليمات قد صدرت في ايران باعتبار جزر البحرين جزءا من ايران ، وقد أعربت الامة العربية عن رأى الامة العربية باسرها فيما علقت به على هذا الخبر المتناقل في الصحف والاذاعات ، والاذاعة السعودية كعادتها لا تتسرع في التعليق على مثل هذه الاخبار التي تتناقلها الاذاعات ووكالات الانباء الاجنبية عن منطقة الشرق الاوسط فيما يتعلق بأمر خطير كهذا الخبر بل تتريث حتى يكون لما يقال أساس رسمي يمكن أن يناقش أو توجه اليه وجهة نظر حكومة هذه البلاد ، ذلك ان معظم سوء التفاهم بين الدول والشعوب الصديقة والمتجاورة انما ينشأ عن مثل هذه الانباء التي تجيء من مصادر أجنبية نرى أن لا نسارع في التعليق عليها حتى تتكلم الجهات ذات الاختصاص ، والانباء الاخرى تدل على أن صحافة الجارة الشقيقة ايران قد كتبت في هذا الموضوع ولهذا فاننا نود الآن أن نعلق على ما نشرته تلك الصحف بتأكيد استغرابنا لهذه الدعوى التي تنتهز الصحافة الايرانية كل مناسبة لتثيرها مع الامة العربية في هذه الظروف الحرجة التي تتخطاها المنطقة الحساسة من الشرق الاوسط .. والبحرين امتداد طبيعي لجزيرة العرب وجزء لا يتجزأ عنها وهي بلاد لها وضعها الخارجي الذي يسعى أهلها الى الحصول معه على الحرية والاستقلال في بلادهم ليساهموا مع جيرانهم واخوانهم العرب في التقدم والحضارة والوحدة العربية المنشودة التي يسعى اليها الجميع .. والتشكيك في هذا المبدا نكران لواقع الحال وتجاهل لابسط المعلومات الجغرافية فان كل أمر مما تخوض حوله أحاديث هذه الدعوى قد يحتمل الا أن تكون البحرين ولاية ايرانية او جزءا لا يتجزأ من ايران والروابط الاخوية بين البلاد السعودية وبين ايران على خير مايرجو المسلمون ويحبون ولله الحمد ولهذا فاننا نستبعد جدا أن تكون الصحف الايرانية جادة فيما يقال وهو أمر سبق لعاهل هذه البلاد وحكومته ان صرح بما لا لبس فيه ولا شك لأن البحرين بلاد عربية ليس لغير أهلها حق تقرير مصيرها والحكم على مستقبلها وهي تحت حكم آل خليفة الذين حكموها منذ مئات السنين وتربطهم بالاسرة المالكة السعودية وبهذه البلاد أحسن الروابط واصدقها وأوثقها وهي مع هذا جارة عزيزة للبلاد السعودية لا تنتمي الا لأهلها وحكامها ..

ولهذا فان موقف المملكة العربية السعودية من البحرين موقف الاخ الشقيق الذي يعترف بحقها في الحياة مستقلة وموقف المملكة العربية السعودية من ايران هو موقف الصديق الذي يتمنى أن تكون علاقته مع صديقه على خير حال .. كما يتمنى أن لا يكون صديقه معتديا على حقوق الغير .

حى على الصلاة

الفجر ١١ر٠٠ الاشراق ١٢ر١٧
الظهر ٦ر١١ العصر ٩ر٢٣

الإذاعة السعودية

١٣٧٧/٨/١٧ هـ

فترة الصباح

٧ر٠٠ الافتتاح – القرآن الكريم – ما تيسر من سورة السجدة – تلاوة الشيخ زكي داغستانى
٧ر٢٠ قراءة برنامج اليوم
٧ر٢٥ عزف منفرد
٧ر٣٠ نشرة الاخبار الاول
٧ر٤٠ الحان الصباح
٨ر٠٠ حديث الصباح – حديث الجمعة لفضيلة الاستاذ علوى مالكى
٨ر١٠ موسيقى واناشيد
٨ر٢٥ اهم انباء الصباح
٨ر٣٠ ركن الاطفال – برنامج تكتبه السيدة ليل جودة – ويقدمه بابا عباس
٩ر٠٠ مختارات من الموسيقى والاناشيد
٩ر٣٠ ختام – السلام الملكى

فترة يوم الجمعة الروحية
تستهل بتلاوة من آى الذكر الحكيم وبعدها ينتقل الميكروفون الى بيت الله الحرام لينقل اذان الظهر وخطبة الجمعة والصلاة .

فترة الظهيرة

٢ر٠٠ الافتتاح – قراءة مواد الفترة
٢ر٠٣ القرآن الكريم – ما تيسر من سورة الاحزاب – تلاوة الشيخ ابو العينين شعيشع
٢ر١٧ قالت العرب
٢ر٢٢ موسيقى واناشيد
٢ر٣٠ من غير عنوان – برنامج يقدمه احمد سالم (اعادة الحلقة ١١)
٢ر٥٥ موسيقى
٣ر٠٠ نشرة الاخبار الثانية
٣ر١٥ موسيقى واناشيد
٣ر٣٠ ختام – السلام الملكى

فترة المساء

٧ر٠٠ الافتتاح – قراءة مواد الفترة
٧ر٠٤ تمثيلية
٧ر١٩ موسيقى
٧ر٢٥ مقتطفات ادبية
٧ر٣٠ القرآن الكريم – ما تيسر من سورة الروم – تلاوة الشيخ محمد صديق المنشاوى
٨ر٠٠ (تقريبا) اذان العشاء مذاع من المسجد الحرام
٨ر٠٥ حديث المساء – صور من الحياة – للاستاذ عبد العزيز ساب
٨ر١٥ موسيقى واناشيد
٨ر٣٠ تسالى – برنامج فكاهى يقدمه محمود عصمت (الحلقة ١٦)
٨ر٥٠ الحان مختارة
٩ر٠٠ نشرة الاخبار الثالثة
٩ر١٥ يعلن فى حينه
٩ر٣٠ دنيا – برنامج يكتبه محمد محمود قطان – ويخرجه عباس غزاوى
٩ر٥٠ اناشيد وموسيقى
١٠ر٠٠ هذه برامجنا – برنامج يعده ويقدمه احمد سالم
١٠ر٣٠ اناشيد وموسيقى
١٠ر٤٥ موجز انباء اليوم
١١ر٠٠ نشيد البريمى – ختام – السلام الملكى

١٣٧٧/٨/١٨ هـ

فترة الصباح

٧ر٠٠ الافتتاح – القرآن الكريم – ما تيسر من سورة الحجرات – تلاوة الشيخ محمود على البنا
٧ر٢٠ قراءة برنامج اليوم
٧ر٢٥ عزف منفرد
٧ر٣٠ نشرة الاخبار الاول
٧ر٤٥ الحان الصباح
٨ر٠٠ حديث الصباح – اعادة خطبة الجمعة من المسجد الحرام
٨ر١٠ موسيقى واناشيد
٨ر٢٥ اهم انباء الصباح
٨ر٣٠ ختام – السلام الملكى

فترة الظهيرة

٢ر٠٠ الافتتاح – قراءة مواد الفترة
٢ر٠٢ القرآن الكريم – ما تيسر من سورتى – الحديد والتكوير – تلاوة الشيخ سعيد محمو نور
٢ر١٧ قالت العرب
٢ر٢٢ موسيقى واناشيد
٢ر٣٠ زاوية الصحة – برنامج طبى يقدمه عبد الرحمن قصاب
٢ر٥٠ موسيقى
٣ر٠٠ نشرة الاخبار الثانية
٣ر١٥ موسيقى واناشيد
٣ر٣٠ ختام – السلام الملكى

فترة المساء

٧ر٠٠ الافتتاح – قراءة مواد الفترة
٧ر٠٣ من البادية – برنامج خاص يعده ويقدمه مطلق مخلد الذيابى
٧ر٣٣ القرآن الكريم – ما تيسر من سورة آل عمران – تلاوة الشيخ عبد الرؤوف مرعى
٨ر٠٠ (تقريبا) اذان العشاء – مذاع من المسجد الحرام
٨ر٠٥ حديث المساء
٨ر١٥ موسيقى واناشيد
٨ر٣٠ من مكتبة المذيع – برنامج يقدمه الليلة اسماعيل عبد المجيد
٨ر٤٠ الحان مختارة
٩ر٠٠ نشرة الاخبار الثالثة
٩ر١٥ يعلن فى حينه
٩ر٣٠ الوان – برنامج يقدمه شريف العلمى ورشيد علامه (الحلقة ٢٧)
١٠ر٠٠ موسيقى واناشيد
١٠ر١٥ من رياض الشعر – برنامج يقدمه الاستاذ عزيز ضيا
١٠ر٣٠ موسيقى واناشيد
١٠ر٤٥ موجز انباء اليوم
١١ر٠٠ نشيد البريمى – ختام – السلام الملكى

بين يدى جلالة الملك المعظم

الخطاب الذى القاه بين يدى جلالة الملك المعظم سعادة اللواء ابراهيم الطاسان ، مدير عام سلاح الطيران الملكى السعودى يوم الثلاثاء ٧٧/٨/١٣ بمناسبة تخرج الدورة الثالثة من مدارس سلاح الطيران الملكى بجدة ..

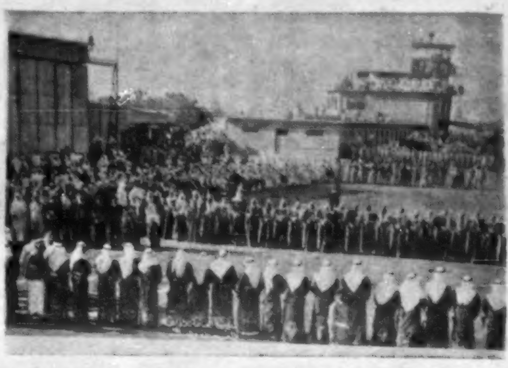

مولاى صاحب الجلالة :

يسعدنى وسائر اخوانى ضباط وافراد سلاح الطيران الملكى السعودى أن تكرمتم جلالتكم بتشريف هذا الحفل المتواضع لتروا غرس يديكم الكريمتين وقد اثمر واينع ، فانتم يا مولاى قد غرستم هذا الغرس الطيب وتعهدتموه بعنايتكم ورعايتكم ولم تدخروا وسعا أو جهدا فى تشجيعه وتعضيده بكل وسيلة ممكنة وها انتم جلالتكم تشهدون فى هذا اليوم الخالد النتائج الطيبة بتخريج طلاب الدورة الثالثة من مدارس الطيران الملكى .. هذه المدارس التى أمرتم جلالتكم بانشائها فى كل من جدة والظهران لتخريج الضباط الطيارين والميكانيكيين الذين سيناط بهم القيام بأعباء سلاحكم الجوى الذى هو عدة المليك والوطن .. فكان التوفيق والنجاح حليفها وما هى الا قليل من كثير مما تقومون به جلالتكم من مشاريع عامة وبناءة تهدف الى رفع مستوى بلادكم وشعبكم العزيز فى شتى نواحى الحياة ومرافقها ولم تقتصر تضحيات جلالتكم على ذلك ، بل امتدت الى العمل بجد وعزم وتصميم لكل ما فيه خير الامة العربية خاصة والمسلمين عامة .

مولاى .. لقد بذل شبلكم المحبوب سمو الامير فهد بن سعود وزير الدفاع والطيران بتوجيهات جلالتكم وارشاداتكم كل تشجيع وتعضيد لنجاح الدراسة فى مدارس سلاح الطيران التى يتولى اعباء ادارتها والتدريس فيها نخبة من الشباب السعودى الناهض ، عاهدوا الله على الاخلاص لمليكهم ووطنهم وبذلوا كل جهودهم وأكثر من طاقتهم لنجاح الدراسة فى مدارس السلاح ورفع مستوى خريجيها فى علم الطيران الى أعلى درجة ممكنة ، ولا عجب فى ذلك فالذين يتولون التدريس فيها شبان سعوديون سبق أن ابتعثوا لدراسة الطيران فى أرقى معاهده فى انجلترا وأمريكا وتخرجوا منها بتفوق كبير وعادوا لأداء واجبهم المقدس نحو مليكهم العظيم وشعبهم الكريم .

مولاى .. انى واثق كل الثقة أن تشريف جلالتكم لحفلنا هذا سيكون أقوى دافع وأكبر حافز للشباب السعودى الطموح للالتحاق بمدارس سلاح الطيران لينالوا شرف الخدمة المقدسة وأداء واجبهم نحو المليك والوطن .. ولا يفوتنى بهذه المناسبة أن اقدم خالص الشكر لكل من ساهم فى نجاح وانتظام سير الدراسة فى مدارس سلاح الطيران ولا زلنا نطمع فى المزيد من التضحية والتفانى ..

دمتم يا مولاى ذخرا للعروبة والاسلام ، وفقكم الله وسدد خطاكم والسلام عليكم .

كلمة قائد جناح التدريب
فى الحفلة التى اقامها سلاح الطيران الملكى

مولاى صاحب الجلالة

لى الشرف بان أتقدم بين يدى قائدنا الاعلى نيابة عن مدارس سلاح الطيران الملكى لارحب بجلالتكم ، أن تفضلكم بمنحنا هذا الشرف ، ليس بمستغرب من جلالتكم انتم الذين وضعتم نواة غرسنا بيدكم الكريمة ، وغمرتمونا بعطفكم الابوى ..وشجعتمونا بأن نفثتم فينا من روحكم الوثابة الابية ، وانرتم لنا سبل المجد والرفعة .

ان هذه المدرسة الفتية لفخورة بأن تضع بين يدى قائدنا الاعلى ثمرة اينعت ، بعد ان ترعرعت فى كنف جلالتكم ، تخرج اليوم الدورة الثالثة من الطيارين التى بدأت فى الخامسة عشر من شهر شوال ١٣٧٥ بخمسة وعشرين طالبا ليتخرج منهم اليوم تسعة عشر برتبة ملازم ثان طيار وكان متوسط الطيران لكل منهم ٢٠٠ ساعة طارها على انواع مختلفة من طائرات التدريب استوعب فيها جميع فنون الطيران الحربى واصبح اهلا لحمل الجناح ، لكى ينضم لاسراب السلاح المختلفة ، من ناقلات ومقاتلات وقاذفات ، لمشاركة اخوانه فى هذه الاسراب عبء مسئولية الدفاع عن هذا الوطن الغالى .

أما الدورة الثانية من المهندسين الجويين فقد بدأت فى الخامسة عشر من شهر ذى القعدة ١٣٧٥ بخمسة عشر طالبا سيتخرج منهم اليوم تسعة برتبة وكلاء ضباط فنيين مستوعبين جميع أسس صيانة الطائرات ومحركاتها

كما انه سيتخرج فى القريب العاجل اخوان لهم متخصصين فى فنون كثيرة لتدعيم هذا السلاح فى شتى المرافق .. كالتصوير الجوى والتسليح واللاسلكى والرادار

ان هؤلاء الضباط ووكلاء الضباط وجميع ضباط وجنود سلاح الطيران ليجددون العهد لجلالتكم بالولاء والطاعة والاخلاص مفتدين مليكهم وقائدهم الاعلى بدمائهم ، فامر يا مولاى تطع ، والله اسأل ان يجعل النصر حليفكم وأن يرفع لواءكم عاليا فى سماء مجد العروبة والاسلام وفقكم الله واحاطكم برعايته وعنايته .

الاهتمام بيوم الجزائر فى مختلف انحاء المملكة

بقية المنشور على الصفحة الأولى

فى بلجرشى

(راديو مكة المكرمة)

بمناسبة يوم الجزائر الذى دعا اليه حضرة صاحب الجلالة الملك المعظم رفع سعادة امير بلجرشى الى جلالته البرقية الآتية :

حضرة صاحب الجلالة الملك المعظم – المدينة

استجابة لنداء جلالتكم ونزولا على الرغبة الملكية الكريمة لنا بتشكيل عدة لجان فى منطقة بلجرشى وكافة المناطق الاخرى التابعة لها لجمع تبرعات الشعب لاخواننا عرب الجزائر لليوم الخامس عشر من شعبان ، وفى هذا اليوم الاغر الذى سميتموه يوم الجزائر ابتدأت تلك اللجان فى مهمتها وما ان علم اهالى هذه المنطقة رجالا ونساء واطفالا بهذا اليوم المجيد حتى اخذوا يسارعون الى مقر الامارة للتعبير عن شعورهم وعواطفهم العربية الاسلامية وشهامتهم الانسانية ، وعن اكتتابهم بهذا المشروع الخيرى متبرعين ما جادت به نفوسهم فى سبيل اعانة اخوانهم فى العروبة واخوانهم فى الاسلام المكافحين لتخليص بلادهم من الاستعمار الفرنسى الطاغى حاذين حذو جلالتكم الذى كان أول من سعى فى تأسيس هذا المشروع الانسانى رافعين أكف الضراعة الى الله العلى القدير ان يوفق جلالتكم لفعل كل خير وانا يا مولاى اذ أرفع هذا للتعبير لجلالتكم عن شعور اهالى هذه المنطقة ، اسأل الله ان يحفظ جلالتكم لنصرة الدين وحق العروبة والاسلام وان يقدر لاخواننا الجزائريين سبيل الحرية والاستقلال لاوطانهم مولاى .

الخادم
امير بلجرشى

فى جيزان

(راديو مكة المكرمة)

تمشيا مع الرغبة الملكية الكريمة بجعل اليوم الخامس عشر من شعبان يوما تجمع فيه التبرعات لنصرة اخواننا عرب الجزائر المناضلين واجابة لتلك الدعوة السامية جاءنا فى برقية من سعادة أمير جيزان أن الترتيبات اللازمة لهذا الغرض النبيل قد اتخذت فى بلدة جيزان اقتداء بعاهل البلاد المفدى ونصير الامة العربية والاسلامية .. وفيما يلى نص الكلمة التى القاها سعادته بهذه المناسبة فى حشد كبير وبين عموم الجمهور :

الحمد لله رب العالمين الذى أنعم علينا بالاسلام وجعلنا بنعمته اخوانا والصلاة والسلام على نبينا محمد وآله وصحبه أجمعين ..

أيها السادة .. ففى هذه الايام التى تحمل الينا فيها أمواج الاثير أخبار اخواننا فى الجزائر وما يلاقونه فى ذلك على يد المستعمر الغاشم الذى يهاجمهم فى عقر دارهم بقواته الغاشمة فيدمر قراهم ويمثل بشبابهم المكافح الذى يطالب بحريته وكرامته كشعب عربى مسلم .. فى هذه الايام التى استفحلت منها المخازى على يدى قوى الشر والطغيان فى تلك البلاد العربية الاسلامية المكافحة صدر أمر العاهل العظيم مولاى جلالة الملك سعود الاول بتسمية يومنا هذا (١٥) شعبان ٧٧ يوم الجزائر ليجتمع فيه الشعب العربى السعودى الكريم ويتبرع فيه المواطنون كافة بما تجود فيه نفوسهم السخية وأريحيتهم من المال لاخوانهم الجزائريين متمثلين قول النبى صلى الله عليه وسلم : من جهز غازيا فقد غزا والله فى عون العبد ما كان العبد فى عون أخيه . واننى قد بلغتكم ذلك وبهذه المناسبة التاريخية العظيمة اهيب بكم وبعروبتكم واحثكم على بذل المساعدة المادية بسخاء ومساهمة منكم فى هذا العمل المجيد لاخوانكم فى ميادين الشرف تلبية لنداء أسد الجزيرة وقائد الامة العربية الاسلامية واقتداء بجلالته واستجابة لنداء الدماء الطاهرة المسفوكة والواجب الانسانى المقدس فلتستجيبوا لذلك وهبوا وابذلوا المال لمساعدة اخوانكم فى الجزائر على محنتهم فقد عرفت فيكم حبكم لفعل الخير ومد يد المعونة ، والمؤمن للمؤمن كالبنيان يشد بعضه بعضا ، وفقنا الله واياكم لما فيه الخير والصلاح ، والسلام عليكم ورحمة الله وبركاته

طلب قطع غيار سيارات كنورت لوزارة الزراعة

تعلن وزارة الزراعة عن حاجتها الى قطع غيار سيارات كنورت ، فعلى الراغبين فى تأمين هذه الادوات الحصول على بيانات بالقطع المطلوبة من الوزارة بالرياض وتقديم عطائهم داخل ظرف مختوم بالشمع الاحمر بعنوان وكيل وزارة الزراعة وآخر موعد لقبول العطاءات يوم ٢٥ شعبان .

الامام المجدد

بقلم فضيلة الشيخ حسنين محمد مخلوف

من علائم التوفيق ما حفل به هذا الاسبوع التاريخى فى الحرمين الشريفين من مواقف غراء للملك المجدد سعود الاول .. وللشعب العربى السعودى الكريم فقد اعلن جلالته من جوف الكعبة المشرفة فى حفل جامع مهيب اتمام تعميرها ورأب تصدعها الذى بدأ منذ أيام قلائل وشكر الله تعالى على ان وفقه لعمارة بيته المعظم وللقيام بحق رعايته التى أولاه الله اياها ، فكان فرح المسلمين بذلك بقدر ما لبيته المعظم فى قلوبهم من الاجلال والاعظام .

ثم طاف جلالته فى ارجاء العمارة الحديثة التى أمر بها توسعة للحرم الملكى الشريف ، وتفقد ما تم من انشائها ونظر ما هو وشيك أن يتم منها ، ولجلالته ولع شديد بالتجديد والتعمير والبناء فى سائر مرافق المملكة على اجمل رسم وابهى حلة واحكم وضع ، فسر اعظم السرور من قيام رجاله العاملين الامناء ، وفى مقدمتهم رجل العزيمة والصدق معالى الشيخ محمد بن لادن القائم باعباء هذه العمارة الهائلة الفخمة التى تعد بحق معجزة الزمان ومفخرة هذا العصر على سائر القرون . لم يسبق اليها سابق من عظماء الملوك فى سائر العصور ، وشجع العاملين اعظم التشجيع بلفتات كريمة ومنها امره بان تولم وليمة كبرى للعمال على اختلاف طبقاتهم واعمالهم اشعارا لهم بتقديره واعجابه .

ثم قصد الى المدينة المنورة على صاحبها أفضل الصلاة وأتم التسليم ليصلى بالحرم النبوى الشريف تحية المسجد ويتمتع بالجلوس فى الروضة الشريفة بين منبر الرسول الاعظم والقبر الشريف ويزور القبر الاطهر ويقف قبالة الرأس الشريف وفى مواجهة الخليفتين الاعظمين ابى بكر وعمر رضى الله عنهما داعيا الله تعالى بما شاء لنفسه ان يغفر له ولسلفه العظيم ويتقبل صالح أعمالهما ، وان يوفقه لاتمام رسالته لشعبه الامين ولسائر المسلمين وان يهدى شعوب الاسلام صراطا مستقيما ومنهجا قويما ، ويقيهم شر الفتن وكيد الاعداء ويجعلهم يدا واحدة على من سواهم ولا يجعل بأسهم بينهم ليظفروا بالامن فى ديارهم والسعادة فى اوطانهم والعزة والكرامة فى حياتهم .

كما يسجد لله تعالى شكرا على تمام ما أجراه الله على يديه من توسعة الحرم المدنى الشريف توسعة هائلة ضخمة لم يظفر بها فى عهد من سابق العهود بأموال سعودية بحتة تفوق الحصر والاحصاء ولا يجود بها فى هذا السبيل الا من رزقه الله التوفيق والسداد وهيأ نفسه للجود فى سبيل الله بما عز وعظم من الاموال

هاتان التوسعتان فى الحرمين الشريفين – لا شك – هما اعظم ما يسجله التاريخ الذهبى للبانى الاول ، والمجدد الاول ، السماح الجواد سعود الاول خادم الحرمين الشريفين – ولا اقول راعيهما أو حاميهما فحسب – فان الرعاية والحماية من الخدمة ، وخدمتهما هى الدرة اللامعة فى تاج الملك المعظم

انه بهما يذكر على كل لسان ويمجد فى كل مكان ، ويدخل حبه واجلاله فى كل قلب ، ويؤم الحجيج فى الحج الى بيته العظيم ويؤمن السبيل الى هذه الاماكن المقدسة مهبط الوحى ومنزل القرآن ومشرق النور والعرفان ، ويؤدى للمسلمين كافة واجبا مفروضا وحقا مقدسا فحسبه شرفا وفخرا ان يكون للحرمين الشريفين خادما امينا

وفى انباء اليوم انه حفظه الله سيؤم المسلمين فى صلاة الجمعة فى الحرم النبوى الشريف (فى يوم الجمعة ، السابع عشر من شعبان سنة ٧٧) وانه لنبأ عظيم ومقام كريم

وهل أعظم من مقام امامة خادم الحرمين وعاهل الجزيرة ، وملك المملكة السعودية العربية للمسلمين فى مسجد امام المرسلين وقدوة المجاهدين صلوات الله عليه وعلى آله ومن اتبعهم باحسان الى يوم الدين .

هنيئا لك – يا سعود – ما عملت من الخير وما اوتيت من النعم وما انت بسبيله من اسعاد شعبك واقامة احكام الاسلام فى بلادك ، ودعوة المسلمين الى ما فيه الخير والفلاح فى الدين والدنيا ، وفقك الله ووفق المسلمين الى ما فيه رضاه والله لا يضيع أجر من احسن عملا .

حسنين محمد مخلوف
مفتى الديار المصرية السابق
وعضو جماعة كبار العلماء

مباراة كبرى فى كرة القدم تحت رعاية سمو وزير الدفاع يخصص دخلها ليوم الجزائر

جاءنا من سلاح المظلات الملكى ما يلى :

ستقام مباراة كبرى فى كرة القدم على ملعب الصبان الرياضى بجدة بين منتخب وحدات الطائف وسلاح المظلات الملكى برعاية حضرة صاحب السمو الملكى الامير فهد بن سعود وزير الدفاع والطيران المعظم وذلك فى يوم الاثنين القادم الموافق ٢٠ من شهر شعبان الجارى وسيكون جميع دخل هذه المباراة لصالح مجاهدى الجزائر بما فى ذلك مايخص الملعب وقيمة طبع التذاكر التى طبعت بمطبعة الاصفهانى وتباع التذاكر اعتبارا من عصر يوم السبت الموافق ٧٧/٨/١٨ فى الاماكن الآتية :

نادى سلاح المظلات
شباك التذاكر بالملعب
دكان دبوس

واننا نهيب بالمواطنين الكرام بالاسراع فى حجز تذاكرهم للتمتع بهذه المباراة الرائعة وللمساهمة فى مساعدة اخوانهم المجاهدين فى الجزائر

PROF. DR J. H. DE HAAS
PROFESSOR OF PAEDIATRICS
حافظوا على صحة أبنائكم
باستعمال حليب بيبى لاك
الحليب الذى يساعد على نمو الأطفال
الوكيل : صيدلية البرجى الوطنية : جدة

BEBELAC
مكة المكرمة : مخزن الأدوية (فضل الحق) جياد
المدينة المنورة : أبو بكر رزق
Special quality
Bebelac is a milkpowder especially prepared for infant-feeding from fresh fullcream cow's milk, obtained from the world-famous Dutch cows which are completely free from tuberculosis and kept under the most sanitary conditions. This milk is processed with the greatest care and hygiene and is under the continuous supervision of our laboratories.

كفرات كونتننتال الالمانية
(ابو حصان)

تضمن لكم
المتانة
والاقتصاد
الوكلاء الوحيدون :
الشركة التجارية الأهلية بجدة
Continental

تحية الأبطال

نعم «النواصى» نحييها و تكرمها
وحبذا في «الصياصى» نشرها العبق

(القصيدة الرائعة التى تشرف بالقائها بين يدى جلالة الملك المعظم حسان جلالته سعادة الشيخ احمد بن ابراهيم الغزاوى الوزير المفوض ونائب رئيس مجلس الشورى ، وذلك فى الاحتفال العسكرى الذى اقامه سلاح الطيران الملكى بجدة مساء يوم الثلاثاء الماضى ، وهى غنية عن الاشادة والتنويه لما حفلت به من معان كريمة ، ومشاعر نبيلة)

طلائع (الجيش) بالاشبال تنسق — و (التاج) يزهو بها ـ والشعب يعتنق
من كل فاد على عرنينه شمم — وكل غاد به (الايمان) يعتلق
تخرجوا بعد ما افترت نواجذهم — عن (التفوق) وهو (الفن) و (الخلق) !
تتابعوا (زمرا) فى الجيل صاعدة — الى السماء ، وبالتوفيق ـ قد وثقوا
قد بايعوا الله حقا ان تصان بهم — اوطانهم ، وازدهوا بالعلم ، وارتفقوا
كانما هم (نسور) حلقت بشرا — وفوق هام السها ، والنجم قد سمقوا !!
واقسموا أن يذودوا عن شريعتهم — وعن عروبتهم ـ ايان ما التحقوا

* * *

نعم النواصى نحييها وتكرمها — وحبذا فى (الصياصى) نشرها العبق !

* * *

تبارك الله ما اسمى خلائقهم — عداهمو الوهن الممقوت ، والرهق !!
من الأباة ـ الكماة ـ الصيد ، قدوتهم — (فهد الفهود) ـ وأني كافحوا صدقوا
تقلدوا السيف ـ الا انهم لبسوا — من (اليقين) دروعا دونها الفلق !!
هى (الثبات) هى (الاخلاص) تضمره — قلوبهم ـ وبه تستبصر الحدق

* * *

هتافهم فى الوغى (نصر) ومنطقهم — (فصل) وآمالهم بالسلم تتفق
يمشون تحت لواء الحق فى صمم — عن الهراء ـ ولا يلفون ان نطقوا !
وانما هو (زحف) غير مضطرب — وعاصف كدوى الرعد ـ ينطلق
يستعجلون الى الهيجاء فى شغف — كانما هى ليل ـ او همو (فلق) !
ويفرق الموت منهم ان يجابههم — غداة لا راد ، يبدو ـ ولا شفق !!

* * *

قد ارضعتهم لبان الحرب افئدة — الى (الخلود) تهادى ـ وهى تختفق
لا تستنيم على ضيم ـ جوارحهم — ولا يلم بهم طيش ، ولا نزق
بل عمهم عزة لله وارفة — والمؤمنين .. ومهما سوبقوا سبقوا !

* * *

طوبى لهم انهم غلب قساورة — وانهم فى فدى احمائهم نسق
بل انهم (فتية) قرت برؤيتهم — عيون آبائهم فيما له (خلقوا) !!
يمضون (صفا) الى الأهداف (راشدة) — عبرالتخوم ، وما انقضوا به اخترقوا !
يحدوهمو (القائد الأعلى) ويحفزهم — الى (البقاء) الدم المهراق ، والعرق !!
وخلفهم (أمة) تترى (فيالقها) — شعارها (واحد) بل كلها (فرق)
تميد منها الرواسى الشم شاهقة — وترجف الأرض رجفا وهى تنطبق

* * *

هذا الفخار ـ وهذا ما تشيد به — منابر الدين ، وهو الصبح والفلق
هذا سبيل الهدى ، هذا العتاد لنا — اذا الشباب افتدى ، واستشرف الأفق !!

* * *

هذا هو المجد للاقران ما اعتصموا — بالله ، واقتحموا فى الروع وامتشقوا !
شتان بين فتى يزهو بواجبه — وبين ذى رعدة ـ يعتاده الفرق
ان الحياة هى الاقدام ، دون ونى — والذب ، والذود ، لا التهريج والحمق !!

* * *

فليهنا (الجيش) (بالأفواج) زاخرة — كانها الموج ـ موج البحر ـ يصطفق
وليسعد الشعب فيهم انهم (مثل) — عليا ـ وفيهم (ضحى الاسلام) ينبثق
وليحفظ الله رب العرش ، « عاهلنا » — (سعد السعود) المفدى وهو ياتلق
وليجمع الله شمل العرب قاطبة — بسعيه ، وهو بالتوفيق متفق

جدة فى ١٣٧٧/٨/١٤ هـ — احمد بن ابراهيم الغزاوى

فى سبيل نصرة الجزائر

بيان لجنة يوم الجزائر بالرياض

(راديو مكة المكرمة)

جاءنا من لجنة يوم الجزائربالرياض ما يلى :

فى الساعة الرابعة والنصف من صباح الاحد الموافق ٧٧/٨/١٢ اجتمعت اللجنة برئاسة سمو الامير عبد اللهالفهد الفيصل وعضوية السادة سعد بن سلطان عن امارة الرياض وعبد الله المنيف عن وزارة المعارف ومصطفى ادريس عن وزارة المالية وغالب حمزة أبو الفرج وعبد الغنى آشى عنالمديرية العامةللاذاعةوالصحافة .. وقد وجهت اللجنة خطابا الى مجموعة من رجال العلم والادب للاشتراك فى الندوة التوجيهية التى تقرر أن تقام فى مساء يوم الثلاثاء بحديقة دار الامانة بدلا من صباح يوم الاربعاء حتى تكون هذه الندوة بمثابة دعوة الى المواطنين للمساهمة فى معونة الجزائر قبل اليوم المحدد لجمع التبرعات ، وقررت اللجنة أن تعطى لمعهد انجال جلالة الملك من طوابع يوم الجزائر ما قيمته مائة الف ريال لتوزيعها على حضرات أصحاب السمو الامراء وأفراد العائلة المالكة الكريمة على أن يتم تسليمها لسعادة الشيخ عثمان الصالح مدير معهد الانجال ، ثم قامت اللجنة باستلام الطوابع المخصصة للرياض من مندوبى وزارة المالية وقيمتها خمسمائة الف ريال موزعة كالآتى :

ريال	
٢٠٠ر٠٠٠	طوابع ذات فئة ١٠٠ ريال
١٠٠ر٠٠٠	طوابع ذات فئة ١٠ ريالات
٢٠٠ر٠٠٠	طوابع ذات فئة ١ ريال

ثم سلمت للشيخ حمد الريس .. ورأت اللجنة أن تنتدب الشيخ ثانى المنصور لالقاءكلمات توجيهية عن يوم الجزائر بواسطة مكبرات الصوتالمتنقلة بينجوانب مدينة الرياض وأن ينتدب عدد من الطلاب كذلك للتجول والقاء الكلمات التوجيهية .. ثم رأت اللجنة أيضا أن تنتدب بعض حضرات رجال الامانة للقيامبجمع التبرعات من كبار التجار والاهالى لأن ذلك أجدى وأكثر نفعا .. واتخذت اللجنة الترتيبات اللازمة للمكتب الخاص بيوم الجزائر وقد اختارت الامانة للعمل بهذا المكتب كلا من الشيخ حمد الريس حمد ابن قباع حامد المفرج وأحد كتاب الآلة ثم انتهى اجتماع اللجنة على أن تعود الى الانعقاد فى صباح يوم الغد الخميس ..

وجاءنا من سعادة أمير القنفذة ما يلى :

انفاذا لرغبة جلالة مولاى الملك المعظم بجعل يوم ١٥ شعبان يوما للجزائر تجمع فيه التبرعات لاخواننا عرب الجزائر ، واقتداء بالسباق الى المكرمات ونصير العرب والمسلمين فى جميعجهاتهم صاحب الجلالة مولاى الملك المعظم الذى نذر نفسه لنصرة جميع العرب حتى يستعيدوا حريتهم وكرامتهم وضرب لنا بذلك المثل الاعلى فى هذا السبيل ، لهذا فقد اجتمعت اللجنة المخصصة لجمع التبرعات فى القنفذة وقررت القرارات اللازمة لهذا الشان ، واتخذت جميع الاستعدادات لانفاذ الرغبة الملكية الكريمة وقد لمست اللجنة من جميع أفراد الشعبفى هذه البلدة والقرى والبوادى التابعة لها ، لمست فيهم الرغبة الاكيدة والحماس العظيم لانفاذ الرغبة الملكية الكريمة فى التبرع بسخاء لاخوانهم عرب الجزائر .. نسال الله أن يديم بقاء صاحب الجلالة مولاى الملك المعظم ويؤيده بنصره ..

كلمة سمو الأمير فهد الفيصل

في الاحتفال بيوم الجزائر في الرياض

اخوانى .. احييكم تحية اخ يقدر فيكم الروح الطيب ، ويقدرفيكم الشعور الدينى والانسانى، لا شك انكم تعلمون ما يعانيهاخواننا الجزائريون المجاهدون منعسف الاستعمار الفرنسىوطغيانه وانكم تعلمون الشئ الكثير منجهادهم المرير ضد قوى الطغيانالغاشمة التى تالبت عليهم لابادتهم ، وتعلمون انهم كيفيستميتون فى سبيل المحافظةعلىبلادهم وموطن اجدادهموآبائهم وبالرغم من ان فرنسا جندتجنودها وزودتهم باحدث انواعالاسلحة للقضاء على هؤلاء المجاهدين البررة الذين ضربواالامثال العالية فى البطولة والفداء .. بالرغم من كل ذلك فانهم يقارعون هذه القوى ببطولةوثبات ..

ان الواجب الدينى والوطنى والانسانى يقتضينا ان نمد يد المساعدة المادية والمعنويةلاخواننا فى الدين والعروبة ، لهذا ادعوكم يا بنى وطنى لاداء هذا الواجب تلبية لنداء الضميروتنفيذاالرغبات مولاى جلالة الملك المعظم ، الذى عمل ويعمل دائما على تخفيف آلام ابنائه واخوانه العرب فىكل قطر من اقطارهم ، ويساهم مساهمة فعالة فى تقديمالمساعدات لهم ، كلما المت بهم مصيبة او نزلت بهم كارثة ، وانى على ثقة بانكم يا اخوانى لما اعرفه عنكم من نبل واريحية ستلبون النداء وتتزاحمون بالمناكب على القيام بواجبكم ، والله اسال ان يجنبنا الزلل وان يدرأ الشر عنا وينصر اخواننا الجزائريين الابطالللتغلب على كل ظالم اثيم .. فالى البذل فى كرم والى التبرع فى سخاء ، وما تقدموا لانفسكم من خيرتجدوه عند الله ..

كلمة سمو الامير عبد الله الفهد الفيصل

بسم الله الرحمن الرحيم

اليوم .. يوم الجزائر .. يومالاحرار المجاهدين الذينيكافحون الاستعمار الفرنسى الغادر ، منذاكثر من قرن .. واننا اليوم نحتفل بتخليد البطولة العربيةوالهوان ..

ابت ان تكون ذليلة خاضعةمستسلمة للعدو والمستعمرالغادر الذى اراد ان يحطمها ويحطمالتى ابت الضيم وابت المزلة مقدساتها ومقوماتها العربيةالمسلمة العريقة ..

نعم أيها الاخوة .. ان بلادنا وفى طليعتها جلالة مليكنا سعود المعظم وحكومته وشعبه ، تحتفل بيوم الجزائر ، والتى لن يكون احتفالنا مقصورا على الخطب والكلمات الرنانة .. فالكلمات ، مهما كانت بليغة ، لا تجدى نفعا فى هذا الزمن .. هذا الزمنالذى لا يعترف الا بالقوة والاقوياء .. ان احتفالنا بيوم اخواننا فى الجزائر هو أن نقويهم وان نسندهم ونشد عضدهم .. انهم ليسوا فى حاجة الى رجال والى أبطال .. فكلهم أبطال .. كلهم مجاهدون .. كلهم قد صمموا على تحقيق النصر ، نصر الجزائر وحريتها مهما كان الثمن ومهما كانت التضحية والبذل والفداء .. انهم يريدون فقط منا المال .. لأنهم فى حاجة اليهم .. من أجل السلاح .. من أجل لاجئى الجزائر الذين فروا من ارهاب وبطش جنود الاستعمار الفرنسى الغادر .. ان فرنسا الاستعمارية لا تقف اليوم وحدها فى هذه الحرب .. حرب ابادة الجنس الجزائرى .. انها تخوض حربا معتمدة على تاييد واسلحة وعتاد وطائرات المستعمر .. فاذا كانت فرنسا بقوتها واسلحتها لا تحارب وحدها .. فلماذا نترك اخواننا فى العروبة والاسلام يقفون وحدهم فى المعركة معركة الحياة والحرية والكرامة .. ان واجبنا جميعا كعرب كمسلمين أن نقف صفا واحدا بجانب الجزائر بأموالنا ، وبأرواحنا وبسلاحنا ، لنصرخ جميعا فى وجه فرنسا لتوقف هذه الحرب ، ولتوقف المجازر .. لتوقف حبال المشانق التى انتزعت الحياة من آلاف من أحرار الجزائر ..

ايها المواطن ...

باسم العروبة.. باسم الاسلام .. باسم الحرية .. باسمالكرامة .. باسم العزة .. باسم الشرف .. باسم الاخوة .. باسم آلاف الضحايا من ابناء الجزائر ، الذين سقطوا فى ميدان البطولةوالشرف .. باسم الاطفال الذين تيتموا والنساء اللاتى ترملن والشباب الذى عصفت بزهراته مشانق وسجون فرنسا ..

اناشدكم ان تؤدوا ضريبةالدم والفداء لاخواننا فى الجزائر .. بالتبرع لاخواننا فى الجزائرالذين يحفرون بسواعدهم وبدمائهم وبارواحهم قبورا للاستعمار .. وسينتصرون والويل للمستعمرين .. وليعلم كلمواطن ان كل ريال يدفع من أجل هذه الغاية النبيلة سيساعد على نصر الجزائر .. وخلاصها من أيدى المستعمر ..

فهيا الى البذل .. الى التضحية .. فى سبيل الواجب الانسانى النبيل ..

اذا أردت المحافظة على سيارتك فاستعمل زيت وشحم لزوم السيارات ماركة باينير

من أجود الانواع الامريكانىوموجود على احجام مختلفة ، براميل كبيرة ، وصغيرة ،وجوالينعيار ٤٠ و ٥٠ و ٦٠ بمحلات
احمد ومحمد صالح كعكى ـ المملكة العربية السعودية

مناقصة حبال وقطن مبروم بحرى

٦٠ اقة قطن مبروم بحرى ١٠ مدة قمباروزن كل واحدة ٣٢ اقة
٢٠ اقة مشباق
٢٠ طاقة قماش أبو فيل ١٠ مدة قمباروزن كل واحدة ٢٤ اقة للاشرعة
٥ طاقة مشمع لزوم التنده ٣٠ اقة حبل بنج لزوم السكان

تعلن الرئاسة العامة لخفر السواحل والموانىء انها بحاجة الى الاشياء المحررة بعاليه تسليممستودعاتها ، فعلى الراغبين التقدم بعطاءاتهم بطريق الظرفالمختوم مصحوبا بضمان بنكى بنسبة اثنين ونصف فى المائة فىمدة خمسة عشر يوما من تاريخه وستفتح الظروف بمقام وزارةالداخلية بمكة .

أحسن الموتوسيكلات وأكثرها شهرة فى العالم

BSA

B.S.A. ٥٠٠ سم٣ طراز توين ٧١ شوتنجستار

كسب شهادة موتورتروفى العالمى
يمتاز بماكينة ذات ضغط شديد وكربوراتير كبير واشتعال يدوى ووجود تاكيه مرتفع .
وطراز شوتنجستار لايختلف عن «توين» الا فى أن الموتور لراسه من خليط المعدن ومانع الاهتزاز على الكادر الخلفى ..

500 c.c. TWIN Model A7 SHOOTING STAR
٥٠٠ سم٣ طراز توين ٧١ شوتنجستار
مقعد لاثنين إضافة

B.S.A. بانتام ١٢٥ سم٣ طراز د١

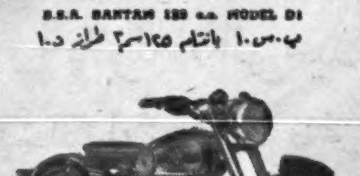

يشتهر بأنه خفيف الوزن ـ اقتصادى قوى الاحتمال ، متين وموفر للراحة إنه أرخص وسيلة للانتقال الشخصى ..

B.S.A. BANTAM 125 c.c. MODEL D1
بى.س.ا ـ بانتام ١٢٥ سم٣ طراز د.١

B.S.A. ٢٥٠ سم٣ طراز C11G بصمام علوى

ماكينة اقتصادية للغاية ، سهلة الصيانة والكادر بياى والموتور بصمام جانبى يضمن اضاءة خاصة ، لا مثيل له فى اغراض الانتقال اليومى والسفر ، بوسعك أن تحول عليه بالكادر المركب على ياى أو بدونه والطراز المركب على ياى بثلاث أو اربع سرعات .

B.S.A. 250 c.c. O.H.V. MODEL C11G
بى.س.ا ٢٥٠ سم٣ ذات الصمام العلوى طراز س ١١ ج (الكادر بياى واربع سرعات)

• قطع الغيار متوفرة لجميع النماذج

ابراهيم الجفالى واخوانه
مكة ـ جدة ـ الطائف ـ المدينة ـ الدمام ـ الرياض

لبيع وشراء
عموم انواع العقار

اعلن للجمهور الكريم وبائعى العقار والمشترين انه يوجد دلال يحمل رخصة بموجب ترخيص من دائرة البلدية بمكة وجدة حسب الاجراءاتالرسمية ويدعى سليمان بن سليم البرج الساكن بمحلة السبيل فكل من يريد شراء محل حديث أو قديم او يريد بيع محلات فليراجع الدلال المذكور وسوف يجد منه كل اجتهاد ونشاط .

مهما كانت الخدمة ثقيلة وشاقة

يمكنك أن تعتمد على
بطاريات
إكسايد
مجموعة كاملة وافية من الأحجام
الأسعار لجميع وجوه الاستعما

يسر الشركة التجارية العربية
وفروعها في سائر انحاء المملكة
ان تعلن لزبائنها الكرام عن وصول ارسالية حديثة لديها من اللوارى والقلابات حمولة ثلاثة ونصف وخمسة وسبعة اطنان وكذلك البيكابات ماركة دوج وفارجو المشهورة والمزودة بلديتر كبير وسوست وشاسيات مقواة وكفرات مقاسات كبيرة لضمان العمل الجيد المنتظم في درجات الحرارة العالية والطرق الوعرة والرملية، وكذلك الفور باي فور الدوج المشهور والتوانك سعة ١٦٠٠ جالون باسعار معتدلة وبالتقسيط بشروط حسنة مع ضمان توفير قطع الغيار والخدمة الممتازة .

من الجمعة الى الجمعة

بقلم : أحمد محمد جمال

حديثنا — هذه الجمعة — عن العدل الآلهى ، وليس العدل الآلهى موضع شك ولا محل جدل ولا مبحث استدلال أو احتجاج تعالى الله عن ذلك علوا كبيرا ، ولكن كلامنا سيدور حول موطن العبرة والتوجيه فى مظاهر العدل الآلهى .. ليتعلم الناس كيف يعدلون فى قول وفعل ، وفى بيع وشراء ، وفى معاملة ومحاكمة .

ان آية واحدة من القرآن الكريم تكفينا لتقرير العدل الآلهى والاحساس به قائما فى الوجود الانسانى — هى قوله تبارك وتعالى : (والسماء رفعها ووضع الميزان) ان حديثا واحدا من الاحاديث القدسية يزيدنا به عرفانا وايمانا — هو قول نبى الاسلام عليه السلام فيما يرويه عن ربه : (ياعبادى انى حرمت الظلم على نفسى ، وجعلته بينكم محرما — فلا تظالموا) .

اما مظاهر هذا العدل الآلهى فى القرآن وامثلته واهدافه .. التى قصد القرآن بها توجيه الناس وتربيتهم على أن يعدلوا فيما بينهم كما يعدل ربهم تبارك وتعالى فيهم — فآياتها عديدة ورائعة تملأ الانفس عجبا واعجابا ، وتجذبها الى القدوة اجتذابا .. ان كانت صفية رضية ، والا فما يزداد الظالمون بذكر الله ونذره الا كفورا ونفورا وطغيانا كبيرا ..

يقدم لنا القرآن الصورة الاولى فى موقف عيسى عليه السلام ، وهو يتلقى سؤال ربه سبحانه : (اانت قلت للناس اتخذونى وامى الهين من دون الله) ؟ ؟ فيجيب عليه السلام : (سبحانك ما يكون لى ان اقول ما ليس لى بحق ، ان كنت قلته فقد علمته تعلم مافى نفسى ولا اعلم ما فى نفسك انك انت علام الغيوب)

اجل ان الله علام الغيوب ، وهو يعلم سبحانه ان عيسى لم يقل للمسيحيين (اتخذونى وامى الهين من دون الله) ولا يمكن — عقليا — ان يحدث ذلك من عيسى ، وهو الذى اصطفاه الله لرسالته ، واختاره لدعوة الناس الى توحيده ، وكما لا يتصور حدوث ذلك عقليا من عيسى فهو لم يحدث واقعيا ..

فهل اورد القرآن هذا المشهد وامثاله عبثا ؟ كلا — فالقرآن — وهو القول الفصل ليس بالهزل انما اراد بذلك ان يلقى على الناس درسا يقتدى به فى العدل الآلهى : فالله سبحانه على علمه المطلق من كل الحدود والقيود ، والذى يحيط بالناس ولا يحيط الناس بشىء منه الا بما شاء ، لا يؤاخذ الناس ، ولا يحاكمهم بما يعلم من امورهم وغيوبهم واسرارهم ، ولا ينزل اقاويل بعضهم فى بعض منزلة الحجة والبرهان ، حتى يسأل الفريق الآخر عما قاله او احدثه ، أو عما قيل واتهم به ، فيعترف أو يأتى دور البينة التى لا تكذب ولا تكذب ، كما جاء فى مشهد للاشقياء من سورة « المؤمنون » (ربنا غلبت علينا شقوتنا وكنا قوما ضالين) ومشهد آخر من سورة فصلت (حتى اذا ما جاؤها شهد عليهم سمعهم وابصارهم وجلودهم بما كانوا يعملون)

أرأيتم اروع من هذه الصورة وابلغ من هذا الدرس عن العدل الآلهى فى قضية بين عيسى بن مريم وربه تبارك وتعالى ؟ وهو الذى يعلم سبحانه ما اخفى عيسى وما ابدى ، بل هو الذى صنعه على عينه واصطفاه لرسالته وهداه .

خذوا صورة اخرى ودرسا آخر من آية قرآنية يقول الله فيها (ويوم يحشرهم جميعا ثم يقول للملائكة اهؤلاء اياكم كانوا يعبدون ؟ قالوا سبحانك انت ولينا من دونهم ، بل كانوا يعبدون الجن اكثرهم بهم مؤمنون) اليس الله سبحانه عليما بهؤلاء العبدة ان كانوا قد اشركوا بالله ملائكة أم اشركوا به جنا ؟ بلى ، ولكنه يؤاخذهم بالقضاء العادل سؤال وجواب ، واعتراف أو بينة ، ولو شاء لآخذهم بعلمه الذى لا يخطىء ، وقضى فيهم بعدله الذى لا يحيف .

وهذه صورة ثالثة : يدعى فريق من عبدة الاوثان ان هذه الاوثان هى التى اضلتهم ، فيسأل الله سبحانه هؤلاء الذين عبدوا من دونه بغير حق : (اانتم اضللتم عبادى هؤلاء أم هم ضلوا السبيل ؟) ويأتى جوابهم فورا : (سبحانك ما كان ينبغى لنا ان نتخذ من دونك من اولياء)

وهذه صورة ثالثة : يدعى آخر : جماعات من الخلق انكروا رسالات انبيائهم ، ولم يجيبوا داعى الله الى الدين الحق من ايمان واحسان ، ثم انقضت الحياة الدنيا بزينتها ومتعتها وغرورها ووضعت الموازين القسط ليوم القيامة ، وجىء بهم بين ربهم العادل الذى لا يظلم مثقال ذرة .. انه سبحانه لا يقول لخزنة جهنم خذوهم فغلوهم ، والى الجحيم صلوهم ، ولكنه قبل ذلك يسألهم : (ماذا اجبتم المرسلين) ويظل سؤاله سبحانه بلا جواب فقد بهتوا وعجزوا وخجلوا وندموا وكان صمتهم ابلغ فى الاعتراف من الكلام ، حتى انهم لم يسأل بعضهم بعضا عن جواب نسيه أو حجة جهلها : (فعميت عليهم الانباء يومئذ فهم لا يتساءلون)

وهذه صورة خامسة من مشاهد العدل الآلهى .. يقول القرآن عنها : (ونزعنا من كل امة شهيدا ، فقلنا هاتوا برهانكم فعلموا ان الحق لله ، وضل عنهم ما كانوا يفترون) ان الله تبارك وتعالى ليس بحاجة الى ان يطالب ببرهان او حجة ، فما للباطل من اشرك به او كفر بالوهيته حجة ولا برهان ، ولا للمبطلين بيان ولا سلطان ، ولكن الله يفعل ذلك ليؤاخذهم بعد عجزهم الفاضح عن تقديم البراهين والحجج على ما زعموا أو ادعوا من زور وبهتان وبعد ان تتخلى عنهم آلهتهم المزعومة وشياطينهم المضلة ، وبعد ان يعلموا عندئذ ان الحق لله

وهذه الصورة السادسة : انها الاخيرة وليست الآخرة ، وقد رسمها القرآن بقوله : (حتى اذا جاءوا قال اكذبتم بآياتى ولم تحيطوا بها علما أم ماذا كنتم تعملون ، ووقع القول عليهم بما ظلموا فهم لا ينطقون) ان الله سبحانه يسأل المكذبين بآياته : هل كان تكذيبهم على علم بها وعناد فيها ، أم عن عدم احاطة بها ، أم عن شىء آخر ؟ فلا يملكون حتى النطق بالجواب اعترافا كان ام اعتذارا ، لان حجة الله البالغة الدامغة لزمتهم بما انزل سبحانه من كتاب وما ارسل من نبى ، ووقع القول عليهم بما ظلموا فهم لا ينطقون ..

انه العدل الآلهى المطلق .. يقدم لنا القرآن منه صورا ماتعة لنتخذه قدوة واسوة ، ولنتخلق بخلق الله فنعدل كما يعدل سبحانه ، ونحلم كما يحلم ، ولا يصرفنا الغضب وحب الانتقام عن الريث والاناة فى الاستماع الى اقوال المتهمين وحجج المذنبين وبحثها بحثا دقيقا ، والنظر فيها بعين العدالة المجردة المصفاة من شوائب المجاملة ، وغواشى العاطفة نحو قريب أو حبيب ..

اننا نظلم انفسنا كثيرا ، ونظلم غيرنا اكثر تحت تأثير عوامل الغضب ، وعواطف الرضاء ، ونوازع الانتقاض الخاص فنكتفى بالحكم السريع المرتجل على اخلاق الناس واعمالهم .. دون بحث او فحص واستماع الى قول أو حجة قد يبرئان متهما أو ينصفان مظلوما ، أو يقيلان عاثرا وكم نفقد بسبب ذلك من اصدقاء أو أقرباء ! وكم يحل الخصام والعداء محل المودة والتعاون على الخير واصلاح ذات البين .

تحية الندوة

بقلم فضيلة الشيخ
عبد الله البسام

كل أمة تهوى الرقى وتنشد التقدم وتعشق المجد ، تحافظ على الصالح من قديمها وتنشد النافع من جديدها لكى تبنى على دعامتيها عزها ومستقبلها وان تجارب الشيوخ .. وتقبلهم فى احداث الزمان ، وفتوة الشباب وحماسهم مما يقود سفينة الحياة مستقيمة الى مرفأها الامين وهكذا ينبغى ان تتضافر القوتان فى مرافق الحياة بما فى ذلك العمل الصحفى فان الصحافة مرآة الشعوب التى تصف نهضتها وتقدمها وهى الصوت المدوى الذى يذيع محامدها ويبث مفاخرها وصحافتنا اليوم لا تعطى الصورة الكاملة عن أدبنا ونهضتنا فان المجال فيها للاقلام الجديدة حيث قد فتحت لها صدرا رحبا تشجيعا لرجال الغد وسدا لفراغ احدثه اختفاء الشيوخ من أدبائنا .

وبعث (الندوة) الجليلة جاء على فترة من الادب العريق الذى ينبع من النفس ويفيض من الاحساس ، ولن ننتظر بعد ولادة (الندوة) تدرجا فى مراحل الطفولة فالصبا فالشباب فقد تخطت هذه الادوار فى ستار الغيب حتى ولدت كهلة ناضجة لترابط بحذر على منع الدخيل فى صفوفنا وتدافع بقوة على حفظ البقية من قديمنا وتشد بحنان ازر المتفتح من جديدنا ، ولتستدر باتجاهها أقلاما جفت وتعيد الحياة النضرة الى خمائل يبست أفنانها وذوت ازهارها ، وصوح نبتها وسكتت بلابلها

وابتهاج الرعيل المجلى من ادبائنا واستبشارهم بمولدها ووعدهم بموازرتها يجعلنا نتفاءل بان تكون الدوحة الفينانة التى تنبعث منها الاصوات القوية مجلجلة والانغام الشجية مطربة وان تكون الظل الظليل لمن أراد أن يتفيأ ادواح الادب العالى ينشق منه شذا العصر الذهبى المجيد ، فيسمع عمر بن أبى ربيعة يغرد بالحانه فيجيبه من ذرى الايك جميل بافنانه وابن الرقيات ينوح على اهله وزمانه ومقاول الخطباء تهدر بفصيح الكلام وجزل القول ورحاب المسجد الحرام مكتظة برواد العلم ينهلون من معين فطاحل العلماء لينذروا قومهم اذا رجعوا اليهم

وبعد فحيا هلا بندوتنا الجليلة التى نرجو ان تكون مثابة العلماء والادباء والشعراء وان نجد فيها الضالة المنشودة والطلبة المفقودة حيث تعيد العصور المجيدة الغابرة وتحيى العهود السعيدة الدائرة وتخلع على حسن اللغة الفطرى مجلوب التطرية والتجميل فنسمع منها أدب الجلال والجمال قبل ان يصيب ادبنا الهزال والعجف فيجهض هذا الوليد (الخنثى) المشوه فيسمى (بالشعر المنثور) وانه لمنكر من القول وزور ومظهر من مظاهر العجز والضعف يحاول تستره بالدعاوى الخاوية والدلائل الواهية .

وأخيرا فلتمض ندوتنا الحبيبة رشيدة حميدة وليكن لها من صالح قديمنا القوة والتأييد ومن جميل حديثنا التقدم والتجديد وهذا هو الصراط المستقيم الى الثبات والصمود البقاء والخلود وهو الدعامة القوية حقق الله الآمال وسدد الخطا الى صالح الاعمال .

تحـيـة المليك المفـدى

بمناسبة تشريف جلالته دعوة فضيلة الشيخ عبد الله بن دهيش

على الرحب يا اشراقة المجد والتقى ... مضمخة نفاحة منك بالعطر
على الرحب آمالا ، على الرحب قادما ... اطل كنور البدر او بسمة الفجر
وكالبحر دفاق الندى مترقرقا ... سكوبا كماء المزن ينهل بالقطر
افاض على الدنيا من الخير واكتفى ... فلا بر الا فى يمينك من بر
وصلت المعالى بالعوالى فزمجرت ... بامجادك الدنيا كزمجرة السمر
فقوته بالعدل ، بالحب شامخا ... شموخ الرواسى لا بظلم ولا جور

***

اجل يا وليع التاج حسبك عزة ... صنيعك بالبيت المعظم بالطهر
لقد خصك الله العظيم بمجده ... الا انه مجد يدوم مع الدهر

***

وبعد فاهلا بالمليك تحوطه ... شموس العلا فى دارة الأنجم الزهر
بتشريف (عبد الله) فى داره التى ... بافضالكم امست تميس من الفخر

ع . ح

ايها المواطن الكريم من اجلك استوردنا
يوكو هاما
اذا اردت شراء اى كفر لسيارتك من اى مقاس كبير ام صغير فابحث عن الماركة الممتازة المشهورة
يوكوهاما YOKOHAMA قوة ومتانة وخدمة طويلة ومضمونة
المعروفة فى جميع أنحاء العالم وخصوصا المملكة العربية السعودية تجدها لدى جميع بائعى الكفرات في جميع أنحاء المملكة واذا واجهتك اية صعوبات لهذه الماركة اتصل فورا بالوكلاء الوحيدين عبد العزيز ومحمد العبد الله الجميح الرياض جدة ـ الخبر ـ الدمام
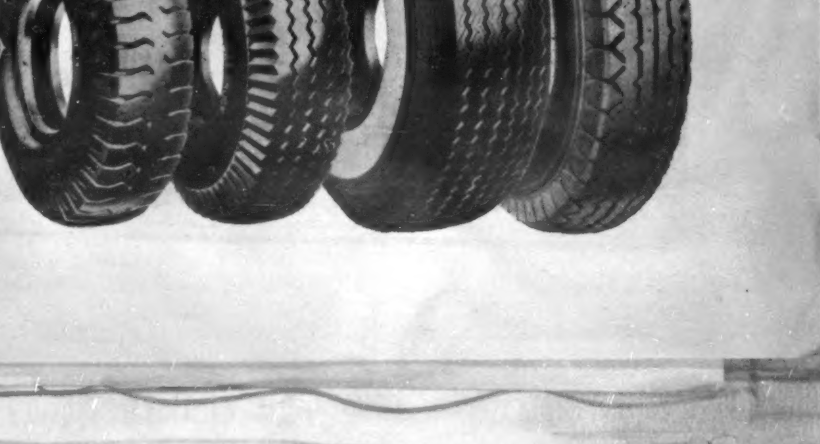

هدية الموسم
شيلان صوف نسائية ممتازة

أذوق ما انتجته مصانع المانيا الحديثة
وارد : محمد علي زينل وأولاده
مكة
الشبيكة

لا دفع أو سحب ...
لا تردد ولا ارتباك ...

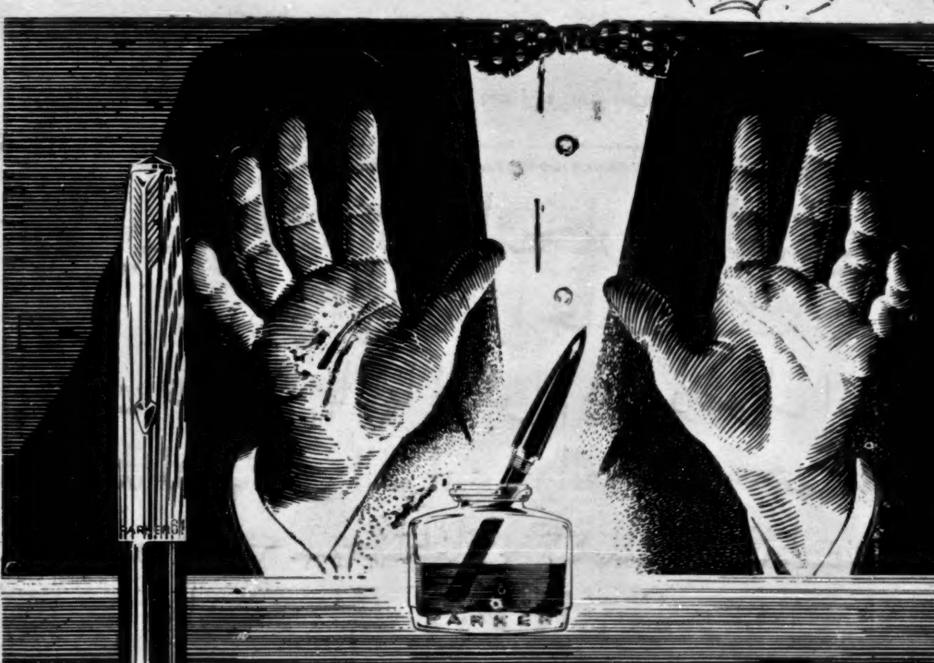

باركر "٦١" الجديد
للحصول على أفضل كتابة ، استعملوا حبر "كوينك" فى قلم باركر "٦١"
Ad No. 8-6242

جلالة الملك المعظم يغادر المدينة المنورة الى الرياض في رعاية الله

RELATIONS DEPARTMENT
RESEARCH LIBRARY

جموع الشعب في المطار تستقبل العاهل المفدى عند وصوله بحماس رائع

معهد انجال جلالة الملك يضرب الرقم القياسي في جمع التبرعات للجزائر

زيت رافوئيل الممتاز
RAVOIL
الوكلاء : ميتشل كوتس

صحيفة يومية تصدرها
الشركة العربية للطبع والنشر
بمكة المكرمة
رئيس التحرير المسئول
فؤاد شاكر

البلاد السعودية
صحيفة الشعب العربي السعودي

الاشتراكات
٤٠ ريالا في الداخل
٦٠ ريالا في الخارج
الاعلانات
يتفق بشأنها مع ادارة الجريدة
المكاتبات
الخاصة بالتحرير ترسل الى رئيس التحرير
الخاصة بالادارة ترسل الى مدير الادارة

استعملوا
NIDO
نيدو
يوجد عند جميع البقالين

العدد ٢٧٩٧ (٤ صفحات) مكة المكرمة — الاحد ١٩ شعبان ١٣٧٧ هجرية — ٩ مارس ١٩٥٨ ميلادية — ١٨ الحوت ١٣٣٦ شمسية (٣ قروش) السنة الثانية والعشرون

هيوبرت همفرى يناشد امريكا مواصلة جهودها لنزع السلاح بواسطة مجلس الامن

جلالة العاهل المفدى

يشرف المهرجان التعليمي الكبير

جلالته يغادر المدينة المنورة الى الرياض

(راديو مكة المكرمة)

في رسالة مستعجلة من مكتب الاذاعة والصحافة في المدينة المنورة جاء فيها ما يلي :

تفضل حضرة صاحب الجلالة الملك المعظم فشرف الحفل الكبير الذى اقامته بعد عصر يوم امس المدرسة العسكرية بالمدينة ، وقد استقبل جلالته استقبالا حافلا من كافة طبقات الشعب ، كما عزفت الموسيقى السلام الملكي وادت لجلالته فرقة من طلبة المدرسة التحية العسكرية ، وبعد ان استراح جلالته قليلا في المكان المعد لاستقبال جلالته القى وكيل القائد السيد علي الشاعر مدير المدرسة كلمة ترحيبية ثم تلاه الطالب عبد العزيز الدخيل بكلمة عن الطلاب ، وكان الجميع يهتف بحياة جلالته نصير العروبة والاسلام ، وبعد تناول المرطبات غادر جلالته المكان مودعا من الجميع بالحفاوة والاجلال ، هذا وقد توجه موكب جلالته بعد ذلك الى المكان الذى اعدته ادارة التعليم بالمدينة فشرف حفظه الله المهرجان التعليمي الكبير الذى اقيم بهذه المناسبة وقد سر جلالته للجهود التي تبذلها وزارة المعارف في هذا المضمار ، ثم القى السيد عبد العزيز الربيع مدير التعليم بالمدينة كلمة ترحيبية اشاد فيها بجهود جلالته الموفقة في سبيل تيسير العلم للالوف من ابناء هذا الشعب ، ورجا جلالته في ان يأمر بانشاء ميادين فنية ومدرجات رياضية لطلبة مدارس المدينة فاصدر حفظه الله امره في الحال كعادة جلالته على الشيخ محمد بن لادن بعمل ذلك في الحال وقد قوبلت هذه المنحة الملكية الكريمة بالهتاف والدعاء من الجماهير المحتشدة هناك ومن ثم غادر جلالته حفظه الله المكان متوجها الى المطار حيث استقبل فيه من كبار رجال الدولة واعيان البلاد ومعالي وكيل امير المدينة بالترحاب ، كما كان افراد الشعب يحيون موكب جلالته بالهتاف والتصفيق وفي المطار ادت لجلالته فرقة من رجال الحرس التحية العسكرية وعزفت الموسيقى السلام الملكي ، وبعد ان استراح جلالته قليلا في صالة الاستقبال الكبرى بالمطار القى اللواء ابراهيم الطاسان كلمة ترحيبية ثم اعقبه السيد ابراهيم جليدان فالقى كلمة اخرى ترحيبية عدد فيها مآثر جلالته الخالدة في مدينة الرسول الاعظم ، ثم تلاه سعادة رئيس بلدية المدينة فالقى كلمة جامعة عن اهالي المدينة وفي هذا الجو المليء بالاحساسات والعواطف الجياشة من صدور هذا الشعب الوفي المخلص الامين توجه حفظه الله الى الطائرة الملكية في حين ادت لجلالته كلة من رجال الحرس التحية وعزفت الموسيقى السلام الملكي ، وقام كبار رجال الدولة واعيان المدينة المنورة بتوديع جلالته راجين له حفظه الله سفرا ميمونا .. وهكذا استقل جلالته حفظه الله وكبار رجال حاشيته الطائرة الملكية متوجها الى الرياض في الساعة الواحدة بعد مغرب اول امس برعاية الله وحفظه ..

وهكذا قضت المدينة المنورة اياما حافلة من اجمل ايام العمر سعدت فيها بلقاء عاهلها ومليكها المفدى ..

جلالة الملك المعظم يصل مدينة الرياض بسلامة الله

في رسالة مستعجلة وردتنا من مكتب الاذاعة والصحافة والنشر في الرياض جاء فيها ما يلي : —

توافد بعد مغرب اول امس على مطار الرياض جموع كبيرة من حضرات اصحاب السمو الملكي الامراء ، والوزراء ، والاعيان وكبار رجال الدولة وجماهير الشعب في انتظار تشريف حضرة صاحب الجلالة عاهل البلاد المفدى ، وما ان تناهى الى اسماع الجماهير ازيز الطائرة الملكية حتى اندفعت في حماس الى ساحة المطار الكبرى لتكون في شرف استقبال العاهل المفدى .

وفي الساعة الثالثة والنصف حطت الطائرة المقلة لجلالة الملك المعظم وعندها توجه حضرات اصحاب السمو الملكي الامراء واصحاب الفضيلة العلماء واصحاب المعالي الوزراء ، وكبار رجال الدولة واعيان البلاد يتقدمهم حضرة صاحب السمو الملكي الامير عبد الله بن عبد الرحمن عم جلالته وكبير مستشاريه ، وحضرات اصحاب السمو الملكي الامير سلمان ابن عبد العزيز امير الرياض ، وسمو الامير مساعد بن سعود امين مدينة الرياض .

وما ان ترجل جلالته من الطائرة الملكية حتى تقدم الجميع لاستقبال جلالته مهنئين بسلامة الوصول كما ادت لجلالته فرقة من الحرس التحية وعزفت الموسيقى السلام الملكي .. وبعد ان صافح جلالته كبار مستقبليه قصد حفظه الله الى قصر الناصرية العامر ، وكان موكب جلالته يقابل في الطرقات المؤدية اليه بالتصفيق والهتاف بحياة جلالته الغالية نصير العروبة والاسلام .

معهد انجال جلالة الملك

يجمع ليوم الجزائر ١٧٥٠٠٠ ريال

في رسالة مستعجلة من مكتب الاذاعة والصحافة في الرياض تفيد بان مجموع التبرعات التى قام بجمعها معهد انجال جلالة الملك المعظم قد بلغت حتى يوم أمس مبلغا وقدره (١٧٥٠٠٠) ريال سعودى ويفيد النبأ بان لجان الطلبة تواصل عملها لجمع أكبر مبلغ ممكن من مساهمة من الطلبة الامراء ليوم الجزائر الذى دعا اليه جلالة العاهل المفدى .

نزع السلاح

في برقية لليونايتد برس ان السناتور هيوبرت همفرى رئيس لجنة نزع السلاح الفرعية التابعة للكونجرس الامريكي ناشد امس الولايات المتحدة ان تعمل على مواصلة جهودها الرامية الى نزع السلاح ، وذلك عن طريق مجلس الامن الدولي .. وقال السناتور همفرى ان مجلس الامن هو الخطوة المنطقية التالية التي يجب ان تتبعها للعمل على استئناف محادثات نزع السلاح والمشاكل الدولية الاخرى مع الاتحاد السوفياتي .

واستطرد السناتور همفرى يقول : ان الولايات المتحدة قامت ببحث قضية نزع السلاح مع حلفائها في منظمة الاطلنطي غير ان القضية لا تخص منظمة الاطلنطي فحسب بل العالم باجمعه .. وقال اننا اذا قمنا بهذا العمل فاننا نكون قد استمعنا الى وجهات نظر جميع الدول المعنية في العالم وليست فقط تلك الدول التي ترتبط معنا باحلاف عسكرية ..

سياسة حزب العمال البريطاني تجاه مسالة نزع السلاح

لندن — ى . ب :

وضع حزب العمال البريطاني الخطوط العريضة للسياسة التى سينتهجها ازاء نزع السلاح وقد اعلن بعد انتهاء الاجتماع ان الحزب سيشن حملة واسعة النطاق لشرح وجهة نظره ازاء هذا الموضوع وذلك عن طريق لجان الحزب المحلية وفروع الاتحادات العمالية في مختلف انحاء بريطانيا .

وتقول اليونايتد برس ان الغرض من هذه السياسة الجديدة لحزب العمال هو الرد على دعوة العناصر اليسارية داخل الحزب وخارجه الى حظر استعمال القنبلة الهيدروجينية ووأد هذه الحركة في مهدها .

والمعروف ان حزب العمال يوافق على تحريم استعمال القنبلة الهيدروجينية ، لكن يعارض في اقدام بريطانيا على اتخاذ خطوة انفرادية من جانبها في هذا السبيل ، وهو ما تدعو اليه العناصر اليسارية .

همرشولد يقول ..

نيويورك — ى . ب —

صرح المستر همرشولد الامين العام للامم المتحدة بان اختيار مقر الامم المتحدة مكانا لعقد اى مؤتمر للاقطاب بين الشرق والغرب هو امر مستحسن وقابل للتنفيذ

وانتقل المستر همرشولد الى الحديث عن الازمة القائمة بين فرنسا وتونس فقال انه لا ينوى التدخل في هذه الازمة في الوقت الحاضر ، وقال ان المساعي الحميدة التي تبذلها الولايات المتحدة وبريطانيا في ايجاد تسوية سلمية لهذه الازمة ينبغي الا تفشل .

واضاف انه اذا حدث وفشلت هذه المحادثات فان القضية ستصبح عندئذ من اختصاص الامم المتحدة ، وفي هذه الحالة فان الامين العام سيلعب دوره بطبيعة الحال .

وعندما سئل المستر همرشلد عن النداءات التى وجهت اليه بشأن التدخل في قضية المجاهدة الجزائرية جميلة المحكوم عليها بالاعدام رد قائلا : انه قد اهتم بالمسالة بشكل ايجابي .

همرشلد في الشرق الاوسط

وقال المستر داج همرشلد الامين العام للامم المتحدة بانه قد يزور الشرق الاوسط في بحر الشهر الحالي وذلك خلال الفترة الواقعة بين زيارته لموسكو ولندن .

ومن المقرر ان يصل المستر همرشلد الى موسكو في السادس عشر من مارس الحالي والى لندن في الحادي والثلاثين منه .

الوقت مناسب

وعاد همرشلد وكرر بان الوقت مناسب لعقد مؤتمر على مستوى عال بين الشرق والغرب في الامم المتحدة ، وقد ادلى همرشلد بهذا التصريح عقب ان صرح الرئيس ايزنهاور والمارشال بولجانين رئيس الوزارة السوفياتية عن رغبته في عقد هذا المؤتمر ..

ايزنهاور ودالاس ومنتشيكوف

واشنطن — ى . ب : حينما رفض المستر دالاس وزير الخارجية الامريكية شروط الاتحاد السوفياتي يوم اول امس لعقد مؤتمر لأقطاب الشرق والغرب قال في معرض رفضه بان الاخذ بهذه الشروط سيؤدى الى عقد اجتماع طابعه عدم الاتفاق . بيد ان المستر دالاس لم يستبعد امكانية الوصول الى نوع من الاتفاق عن طريق المحادثات الاستطلاعية بين المعسكرين ..

وأعرب المستر دالاس عن اعتقاده بان الاتصالات التي تمت بين الرئيس ايزنهاور والمارشال بولجانين رئيس الوزارة السوفياتية كانت على جانب كبير من الفائدة بالنسبة للتمهيد لانعقاد مؤتمر الاقطاب .

كان المستر منشيكوف سفير الاتحاد السوفياتي في واشنطن قد قابل المستر دالاس وزير الخارجية الامريكية في الاسبوع الماضي للبحث معه على ما هو معتقد في اقتراح سوفياتي جديد بشأن مؤتمر الاقطاب .. وقد تمت المقابلة بناء على طلب السفير .

وتلاحظ اليونايتد برس ان هذه المقابلة تمت قبل تسعين دقيقة من الخطاب الذى القاه السفير السوفياتي في مأدبة أقامتها نقابة الصحافة الامريكية .

وكان المستر منشيكوف قد اجتمع قبل أيام بالرئيس أيزنهاور في البيت الابيض بحضور المستر دالاس وذلك للبحث مع الرئيس الامريكي حول المسائل المتعلقة بمؤتمر الاقطاب ..

وقد سلم المستر منشيكوف رسالة الى المستر دالاس ليتولى نقلها الى الرئيس أيزنهاور .

وصرح المستر منشيكوف عقب انتهاء اجتماعه بالمستر دالاس بأن هذه الرسالة المرسلة من رئيس الوزارة السوفياتية تتعلق بموضوع مؤتمر الاقطاب .

٥٠ الف جندى فرنسى

كقوة اضافية ترسل الى الجزائر

باريس — ى . ب :

طالبت احزاب اليمين في حكومة فيلكس جايار باعتماد مخصصات اضافية في موازنة الدفاع لتغطية نفقات القوات الجديدة التى تطالب هذه الاحزاب بارسالها الى الجزائر .. وقد اذعن فيليكس جايار لهذا الطلب . وقد ادى موقف فيليكس جايار الى اثارة نقمة الحزبين الاشتراكي والديمقراطي المسيحي اللذين يتهمانه بالرضوخ لمطالب الاحزاب اليمينية .

وكان جايار قد دعا الوزارة الفرنسية الى الاجتماع في أوائل هذا الأسبوع برئاسته قبل طرح الثقة بوزارة في الجمعية الوطنية الفرنسية وكسبها ، دعاها للبحث في المطالب التى تقدمت بها أحزاب اليمين بشأن ارسال المزيد من التعزيزات العسكرية الى الجزائر .. وكان قد تردد في باريس ان فيليكس جايار قد أذعن الى هذه المطالب ووافق على النظر في أمر ارسال خمسين الف جندى الى الجزائر شريطة أن تغطى النفقات الاضافية المترتبة على ذلك عن طريق اقتطاع بعض المبالغ من الفروع المختلفة للموازنة العامة .

وكان بيير فليملا وزير المالية الفرنسية قد هدد بالاستقالة اذا ما عمد رئيس الوزراء الى توسيع نطاق الموازنة العامة عما هي عليه الآن موضحا أن الاوضاع الاقتصادية في البلاد لا تسمح باعتماد أية مبالغ اضافية للاغراض الدفاعية أو خلافها .

وتقول وكالة اليونايتد برس ان روبرت لاكوست كان قد طار الى باريس لدعم مطالب أحزاب اليمين بضرورة اتخاذ اجراءات عسكرية فعالة لوضع حد للحرب الدائرة في الجزائر والتى استنزفت مصادر فرنسا وأنهكت قواها .

ولا يعد انتصار حكومة جايار انتصارا ساحقا ، فما زال أمامها اقتراع آخر بالثقة سيجرى في هذا الاسبوع ومحوره مشروع القانون الذى تقدمت به الحكومة بشأن التعديلات المقترح ادخالها على الدستور .

وكانت المحادثات التى دارت بين الزعماء الفرنسيين ازاء هذه التعديلات خلال الاسابيع الاربعة الماضية قد فشلت في تقريب وجهات النظر على الرغم من أن جايار قد أسقط من هذا المشروع كثيرا من الاشتراطات التى وردت فيه في الاصل .

المساعى المبذولة لانقاذ حياة الفتاة الجزائرية الباسله

باريس — ى . ب : اجتمع رينيه كوتيه رئيس الجمهورية الفرنسية مع اعضاء المجلس القضائى الاعلى في باريس امس للنظر في تخفيف حكم الاعدام الصادر ضد المجاهدة الجزائرية جميلة بوحيرد ..

وتقول اليونايتد برس نقلا عن الدوائر الفرنسية الرسمية ان المجلس سيصدر قريبا بيانا يعلن فيه قبول هذا الطلب . وكانت احدى المحاكم الفرنسية قد أصدرت حكم الاعدام على المجاهدة جميلة بوحيرد بعد محاكمة صورية أدينت في نهايتها بتهمة الاشتراك في حادث القاء القنابل اليدوية على أحد المقاهي الفرنسية في الجزائر منذ بضعة أشهر ..

والمعروف ان جميلة بوحيرد نفت اشتراكها في هذا الحادث ، وان كانت قد اعترفت بكل زهو وافتخار انها من أفراد جيش التحرير الجزائرى .

الجزائر تخوض

معارك الشرف والكرامة

القاهرة : اعلنت القيادة الفرنسيه في الجزائر انه قد دارت معركه عنيفه بين القوات الفرنسية وسرية من قوات جيش التحرير الجزائرى بالقرب من فريمسكيدا الواقعه على مسافه ٨٠ ميلا جنوبى الجزائر .. ولم تعترف القيادة الفرنسية الا بخسارة ١٧ قتيلا و٤٥ جريحا من الجنود الفرنسيين في هذه المعركه التى استمرت يوما باكمله .. وتضيف القيادة ان القوات الفرنسيه استخدمت مدفعيه الميدان في المعركه والقت اكثر من ٨٠٠ صبيه على مراكز المجاهدين في الغابات والتلال المحيطه بهذه القرية .

وتقول وكالة يونايتد برس ان هذه المعركة من أعنف الضربات التى وجهها الوطنيون الجزائريون الى الفرنسيين في معركة واحدة حتى الآن ، وان هذه المعركة هى دليل على تزايد قوة الوطنيين وعلى سيطرتهم على الموقف في الجزائر ..

وتضيف الوكالة قائلة : ان الضباط الفرنسيين العائدين من المعركة وصفوها بأنها من أعنف الهجمات التى شنها الوطنيون الجزائريون على القوات الفرنسية طوال أكثر من ثلاثة أعوام ، وان الوطنيين الجزائريين قاتلوا ببسالة منقطعة النظير ..

حي على الصلاة

الفجر ١١٫٠٠ الاشراق ١٢٫١٧
الظهر ٦٫١١ العصر ٩٫٣٣

الإذاعة السعودية

١٣٧٧/٨/١٩ هـ

فترة الصباح

٧٫٠٠ الافتتاح - القرآن الكريم - ما تيسر من سورة آل عمران - تلاوة الشيخ محمود خليل الحصري
٧٫٢٠ قراءة برنامج اليوم
٧٫٢٥ عزف منفرد
٧٫٣٠ نشرة الاخبار الاولى
٧٫٤٥ الحان الصباح
٨٫٠٠ حديث الصباح
٨٫١٠ موسيقى واناشيد
٨٫٢٥ اهم انباء الصباح
٨٫٣٠ ختام - السلام الملكي

فترة الظهيرة

٢٫٠٠ الافتتاح - قراءة مواد الفترة
٢٫٠٢ القرآن الكريم - ما تيسر من سورة القيامة - تلاوة الشيخ كامل يوسف البهتيمي
٢٫١٧ قالت العرب
٢٫٢٣ موسيقى
٢٫٣٠ ركن الجندي - برنامج يقدمه رشيد علامه
٣٫٠٠ نشرة الاخبار الثانية
٣٫١٥ من المكتبة - برنامج يقدمه عباس غزاوى
٣٫٣٠ ختام - السلام الملكي

فترة المساء

٧٫٠٠ الافتتاح - قراءة مواد الفترة
٧٫٠٤ ركن الاطفال - برنامج تكتبه السيدة اسماء ضيا - ويقدمه بابا عباس
٧٫٣٤ القرآن الكريم - ما تيسر من سورة آل عمران - تلاوة الشيخ رفعت مصطفى الجمل
٨٫٠١ (تقريبا) اذان العشاء منقول من المسجد الحرام
٨٫٠٥ حديث المساء
٨٫١٥ ركن المزارع - برنامج يقدمه حسن الطوخي
٨٫٣٥ الحان مختارة
٩٫٠٠ نشرة الاخبار الثالثة
٩٫١٥ يعلن في حينه
٩٫٣٠ نافذة على العالم - برنامج يقدمه احمد عبد الحميد (الحلقة ١٥)
١٠٫٠٠ موسيقى واناشيد
١٠٫١٥ على الماشي - برنامج شعبي - يعده ويقدمه عبد الله راجح
١٠٫٤٥ موجز انباء اليوم
١١٫٠٠ نشيد البريعي - ختام - السلام الملكي

حركة السفر بالطائرات من المملكة واليها

غدا - الاثنين

الطائرات المسافرة

تغادر جدة - غدا - الاثنين طائرة كونفير قاصدة الى القاهرة رأسا .

وتغادرها طائرة داكوتا قاصدة الى بورسودان واسمرا .

وتغادرها ايضا طائرة سكايماستر قاصدة الى الرياض والظهران ودمشق وبيروت .

تصل الى مطار جدة غدا - الاثنين - طائرة كونفير قادمة من القاهرة مباشرة .

الطائرات القادمة

وتصل الى جدة طائرة داكوتا قادمة من السودان واسمرا ..

وتصل الى جدة طائرة سكايماستر قادمة من الرياض والظهران ودمشق وبيروت .

الصيدليات المناوبة

ليلة الاثنين ٧٧/٨/٣٠

بمكة - مخزن ادوية بشير الدين شودري - جياد

بجدة - الشركة السعودية للتوريدات - سوق الندى

الثغر يفوز بكاس سمو ولي العهد المعظم

(راديو مكة المكرمة)

اقيمت مباراة رياضية بين فريق الثغر والاولمبي على ملعب الصبان الرياضي بجدة مساء الجمعة ٧٧/٨/١٧ هـ للتنافس على كاس سمو ولي العهد المعظم وقد حضرها سعادة امير جدة نائبا عن سمو وزير الداخلية ، وكانت نتيجة تلك المباراة فوز الثغر على الاولمبي بـ ٣ اصابات مقابل لا شيء ، وبذلك فقد اصبح الثغر مستحقا للكاس وسلم سعادة امير جدة لقائد الفريق المنتصر عبد العزيز حسام الدين كاس سمو ولي العهد المعظم ، وكذا المداليات لكل فرد من افراد الفريقين المتبارين ..

جلالة الملك المعظم

يؤم المصلين لفريضة الجمعة في المسجد النبوي

(راديو مكة المكرمة)

في هذه الايام يقوم حضرة صاحب الجلالة الملك المعظم بزيارة تفقدية لمدينة الرسول الاعظم صلى الله عليه وسلم كعادة جلالته دائما ، وفي كل مرة يزور فيها حفظه الله مدينة او قرية من مدن هذه المملكة الواسعة تقوم المشاريع الكبيرة ، وفي هذه المرة وبعد ان انتهت عمارة مسجد رسول الله عليه افضل الصلاة والسلام يعود العاهل المفدى مرة أخرى الى طيبة ليرى حفظه الله مدى ما وصلت اليه هذه المدينة ومشاريعها الاصلاحية التي أمر باجرائها في عهده المبارك الميمون عهد الخير والبركة على كل فرد من افراد هذا الشعب المخلص الامين وفي يوم الجمعة الموافق ١٧ من شعبان أدى حضرة صاحب الجلالة الملك المعظم فريضة الجمعة في مسجد الرسول الاعظم حيث أم حفظه الله جموع المصلين الوافدين الى المدينة المنورة من كافة الاقطار الاسلامية تلبية لرغبة فضيلة امام المسجد النبوي وعلماء واهالي مدينة الرسول الاعظم عليه صلوات الله وسلامه ، وبين هذه المظاهر الروحية انطلق صوت المؤذن من ربوع طيبة ينادي بكلمة التوحيد لتستقر في قلوب وآذان الملايين من المسلمين في مشارق الارض ومغاربها هذه الفئة المسلمة الواعية التي تتلهف في شوق وفي رغبة الى سماع صوت الاسلام ينادي بالحق والعدالة من دار الهجرة حيث قامت المديرية العامة للاذاعة والصحافة والنشر بنقل هذه الفترة الروحية اليهم ، وفي هذا الجو الاسلامي الكريم ادى المصلون صلاة الجمعة يؤمهم عاهل هذه الجزيرة العربية وملء قلوبهم الايمان والخشوع ، وبعد الانتهاء من اداء الفريضة غادر حفظه الله مسجد رسول الله صلى الله عليه وسلم وقلوب المؤمنين تتبعه رافعين أكف الضراعة بأن يحفظ الله لهذه البلاد مليكها وعاهلها المفدي ، حفظ الله جلالته ذخرا للعروبة والاسلام ..

التشريفات الملكية

(راديو مكة المكرمة)

في رسالة من مكتب الاذاعة والصحافة في الرياض جاء فيها ما يلي :

استقبل قصر الحكم بالرياض في الساعة الثالثة من صباح يوم أمس جموعا كبيرة من حضرات اصحاب السمو الملكي الامراء ، والمعالي الوزراء وكبار رجال الدولة واعيان البلاد الذين تشرفوا بالسلام على جلالته وتهنئته حفظه الله بسلامة الوصول بعد عودة جلالته من رحلته الى جدة ومكة المكرمة والمدينة المنورة .

وفي رسالة من مكتب الاذاعة والصحافة بالرياض جاء فيها ما يلي :

تشرف بالسلام على حضرة صاحب الجلالة الملك المعظم بعد مغرب يوم أمس في قصر الناصرية العامر حضرات السادة الآتية اسماؤهم :

السيد عادل عسيران رئيس المجلس النيابي اللبناني ، والسيد اديب فرزلي والسيد جورج حيراوي ، والسيد نهاد بويز ،السيد رضا وحيد والسيد كلوفتس الخازن ، والسيد قبلان الخوري ، والسيد منير أبو فاضل والسيد خليل الهنبرسي ، والسيد محمود العمار ، والسيد بشير العثمان ، والسيد بشير الاعور ، والسيد خاشيك بابقيان ، والسيد زهير عسيران والسيد ناظم القادري

وقد تفضل جلالته فدعاهم لتناول طعام العشاء على المائدة الملكية الكريمة ونالوا من جلالته كل عطف واكرام .

سمو الأمير عبد المحسن

قدم من الرياض بطريق الجو أمس صاحب السمو الملكي الامير عبد المحسن بن عبد العزيز فنرحب بقدوم سموه اجمل ترحيب .

معالي وزير المالية والاقتصاد الوطني

غادر المدينة المنورة صباح امس - السبت - حضرة صاحب المعالي الشيخ محمد سرور الصبان وزير المالية والاقتصاد الوطني قاصدا الى بيروت للاستجمام والعلاج ، وقد ودع معاليه في مطار المدينة لفيف كبير من الكبراء والوجهاء والاعيان من اصدقائه ومحبيه ، فنرجو لمعاليه السلامة والصحة الموفورة في الحل والترحال .

معالي الشيخ عبد الله بن عدوان

غادر مطار جدة متوجها الى الرياض اول أمس معالي الشيخ عبد الله بن عدوان وكيل وزارة المالية والاقتصاد الوطني .
رافقته السلامة .

اللواء ابراهيم الطاسان

قدم من المدينة المنورة بطريق الجو أمس سعادة اللواء ابراهيم الطاسان مدير عام مصلحة الطيران فنرحب بقدوم سعادته .

سمو الأمير بدر

وصل الى جدة قادما من الرياض بطريق الجو أمس صاحب السمو الملكي الامير بدر بن عبد العزيز فنرحب بقدوم سموه اجمل ترحيب

سمو الأمير خالد بن ناصر

سافر الى الرياض بطريق الجو اول أمس صاحب السمو الامير خالد بن ناصر رافقته السلامة .

سمو الأمير فيصل بن مشعل

قدم من الرياض أول أمس صاحب السمو الامير فيصل بن مشعل فنرحب بقدوم سموه اجمل ترحيب .

معالي الشيخ يوسف ياسين

غادر جدة بطريق الجو أمس معالي الشيخ يوسف ياسين نائب وزير الخارجية متوجها الى الرياض في رعاية الله وسلامته .

اللواء سعيد جودت

سافر الى الرياض بطريق الجو أمس سعادة اللواء سعيد بك جودت مدير الاستخبارات العام رافقته السلامة .

مدير عام البرق والبريد بجدة

قدم من القاهرة أول أمس سعادة الشيخ صالح كيال مدير عام البرق والبريد بجدة فنرحب بقدوم سعادته .

صيدلية اسلام
الصيدلية الشعبية
شارع فيصل - جدة

سمو أمير المنطقة الشرقية

يترأس لجنة يوم الجزائر

(راديو مكة المكرمة)

في رسالة تلقيناها من لجنة يوم الجزائر بالمنطقة الشرقية تفيد بانه تم يوم اول أمس اجتماع لجنة يوم الجزائر لجمع التبرعات برئاسة حضرة صاحب السمو الامير سعود بن جلوي امير المنطقة الشرقية ، وجرى توزيع الطوابع التي طبعت لهذا الغرض تنفيذا لامر صاحب الجلالة الملك المعظم ، وتفيد الرسالة بانه قد حضر الى مبنى الامارة عدد كبير من كبار رجال المنطقة ، كما القيت كلمات حماسية بهذه المناسبة ،وبعد ذلك قامت اللجنة المشكلة من كل من فضيلة قاضي الدمام الشيخ ابراهيم العامودي والشيخ عبد العزيز العوهن مندوبا من الامارة والسيد توفيق مقدم مندوبا عن وكيل وزارة المالية والسيد عبد الله الباز مندوبا عن مدير التعليم للاشراف على التبرعات ، وقد افتتح سمو الامير سعود بن جلوي باب التبرعات بان تبرع سموه بمائة الف ريال سعودي ، وهكذا توالت التبرعات على اللجنة من كافة طبقات الشعب ، وقد بلغ مجموعها حتى الآن اربعمائة الف ريال ستخصص للغاية النبيلة التي اوصى بها جلالة الملك المعظم حفظه الله جلالته ذخرا للعرب والمسلمين .

مجموع التبرعات..

التي جمعها معهد أنجال جلالة الملك المعظم

(راديو مكة المكرمة)

في رسالة وردتنا من مكتب الاذاعة والصحافة والنشر بالرياض ، تفيد بان مجموع التبرعات التي جمعتها لجان طلبة معهد الانجال جلالة الملك قد بلغت حتى اول أمس مبلغا قدره ١٤٠٠٠٠ ريال سعودي . وهكذا تضاعف الجهود من لجان الطلبة لتقديم اكبر مبلغ ممكن تلبية للدعوة الكريمة التي وجهها جلالة الملك المعظم لاحياء يوم الجزائر فحيى الله الاشبال وحفظ الله جلالة الملك المعظم رائدا للخير وهاديا اليه .

خطيب المسجد النبوي

يدعو الى نصرة الجزائر

(راديو مكة المكرمة)

جاءنا من مكتب الاذاعة والصحافة في المدينة ما يلي :

تعرض خطيب المسجد النبوي في خطبة الجمعة يوم أمس والتي صلى فيها حضرة صاحب الجلالة الملك المعظم اماما بالمصلين في مسجد رسول الله صلى الله عليه وسلم ، تعرض الخطيب لقضية الجزائر واهاب بالامة العربية والاسلامية بصفة عامة .. والسعوديين بصفة خاصة ان يلبوا نداء حضرة صاحب الجلالة الملك سعود في نصرة ونجدة هذا القطر العربي الشقيق المكافح في سبيل حريته واستقلاله بان يتبرعوا بما تجود به انفسهم نصرة لهؤلاء الاخوان المجاهدين في سبيل الحرية والعدالة والحق وقد كان لندائه هذا من منبر الجمعة ومن مسجد رسول الله عليه الصلاة والسلام ، وبحضور حضرة صاحب الجلالة الملك المعظم الوقع العظيم في نفوس المصلين الامر الذي الهب الحماس فيهم فالقى عدد منهم كلمات حماسية في هذا الموضوع ، اكدوا لحضرة صاحب الجلالة الملك المعظم تلبية لدعوته والتفافهم حول جلالته في هذه القضية العربية التي كرس جلالته لها جهده واهتمامه الا وهي قضية الجزائر العربية المسلمة ..

الاحتفال بيوم الجزائر

في مختلف مدن المملكة

(راديو مكة المكرمة)

تلبية لنداء حضرة صاحب الجلالة الملك المعظم نصير العروبة والاسلام بجعل الخامس عشر من شهر شعبان يوما للجزائر تجمع فيه التبرعات ، فقد وردتنا برقيات عديدة من اصحاب السعادة امراء المناطق ومن المواطنين الكرام ، في انحاء مدن المملكة تفيد بان اللجان الخاصة بهذا الغرض النبيل لاتزال تستقبل افراد الشعب على مختلف طبقاته ليقدم كل منهم ما تجود به اريحيته اقتداء بقائد الامة جلالة الملك سعود المعظم حفظه الله ، ففي كل من نجران وبلجرشي وتيماء والعلا والجوف والحوطة ورنية والزلفي وسدير وابها وتبوك في كل من هذه المدن هب الشعب السعودي بالتبرع بسخاء في هذا اليوم الذي دعا اليه عاهل العروبة وحامي حمى الحرمين الشريفين ، ومن حائل افتتح سمو امير حائل التبرع لهذا الغرض الكريم بمبلغ خمسة عشر الف ريال ، وبعد ذلك تبعه الاهالي ولا يزال مكتب الاذاعة يتلقى المزيد من البرقيات عن هذا اليوم الاغر يوم العروبة المجيد .

وفي برقية من سعادة أمير عنيزة تفيد بانه ما ان استلم سعادته برقية جلالة الملك المعظم التي تخطره بجعل يوم ١٥ شعبان يوما للجزائر حتى اجتمع سعادته باعيان البلاد وتشكلت لجنة حكومية من مختلف الدوائر الحكومية لوضع الخطط والترتيبات اللازمة لهذا اليوم الخالد المجيد ، وما ان اهل يوم الجزائر حتى تعطلت الدوائر الحكومية واقفلت المحلات التجارية واخذت الجموع الغفيرة من جميع طبقات الشعب تنهال كالسيل الجارف الى مقر الاجتماع حيث افتتح بالقرآن الكريم والقيت الخطب ثم ابتدأ جميع الحاضرين بالتبرع لاخوانهم المجاهدين في الجزائر .

نسأل الله الكريم ان يطيل في عمر جلالة الملك المعظم وان يكتب النصر والتوفيق لاخواننا الجزائريين

الشركة السعودية الوطنية للقوى الكهربائية
شركة محدودة سعودية مركزها الرئيسي جدة
المملكة العربية السعودية

تنفيذا لقرارات الجمعية العمورقم ٤ المرفق بصكوك الاسهم .
مية العادية لمساهمي الشركة وعلى حضرات المساهمين الذين
الصادرة في ٢٧ رجب ١٣٧٧ هـ يحملون الكوبون رقم (٤) ان
يسر مجلس ادارة الشركة ان يعلن يتوجهوا الى البنك الاهلي التجاري
عن بدء توزيع الارباح الخاصة بجدة وفروعه بالمملكة العربية
بالسنة المالية المنتهية في نهاية السعودية وبيدهم الكوبون المذكور
ذي الحجة ١٣٧٦ ، مقابل كوبون لاستلام ارباحهم .

بيان مؤسسة نقل الدم بجدة

جاءنا من سعادة مدير عام وزارة الصحة البيان التالي عن اعمال مؤسسة نقل الدم في جدة خلال شهر رجب ٢٧٧ هـ ، ونحن اذ ننشر هذا البيان الخيري حثا للقراء وتشجيعا لهم على التطوع باعطاء قسم من دمائهم لهذه المؤسسة نرجو للمتبرعين جميعا حسن الجزاء ودوام التوفيق .

عدد
٢٨ المتبرعون القدماء بدمهم للمؤسسة
٥٧ المتبرعون الجدد بدمهم للمؤسسة
٣٤ عمليات نقل الدم للمرضى في مستشفى الملك الزاهر في مكة
١٦ عمليات نقل الدم للمرضى في المستشفى اللبناني في جدة
١١ عمليات نقل الدم للمرضى في مستشفى خالد ادريس في جدة
١ عمليات نقل الدم للمرضى في مستشفى الكندرة جدة
٥ عمليات نقل الدم للمرضى في المستشفى العام جدة
٣ عمليات نقل الدم للمرضى في مستشفى الولادة جدة
٦ عمليات نقل الدم للمرضى في مستشفى الولادة مكة .
٥٠٠ جرام كمية مرهم الدم المحضرة
٥٠٠ جرام كمية مرهم الدم المصروفة للمرضى في اقسام الجراحة والعيادات الخارجية .

النشاط الثقافي

بمدرسة دار الأيتام

من مراسلنا الخاص بالمدينة

اقيمت في مدرسة دار الايتام بالمدينة حفلة رائعة بمناسبة قرب حلول شهر رمضان المبارك وافتتح الحفل بآي الذكر الحكيم رتله علي حسين ثم بعض من الكلمات والموضوعات الادبية ثم قدمت فيها تمثيلية الامام العادل عمرو بن عبد العزيز اخرجها أحمد الرفاعي ثم بعد التمثيلية انشدت بعض الاناشيد الحماسية ثم اختتم الحفل كما بدء بآي الذكر الحكيم رتله جمعان ماطر .

القادمون والمسافرون

قدم من الرياض أول أمس كل من فضيلة الشيخ محمد بن عبد الرحمن بن الشيخ وفضيلة الشيخ محمد بن عبد الله بن الشيخ .

وقدم من القاهرة أمس الشيخ عبد العزيز العنقري من كبار موظفي ديوان ولي العهد المعظم .

وقدم منها أيضا السيد عثمان حمد السليمان .

وقدم من الظهران أمس الشيخ عبد الله بن زقر التاجر المعروف ونجله الشاب الاديب وهيب .

وقدم من بيروت أول أمس السيد حسين علي رضا والطالب زينل ابراهيم علي رضا .

وقدم من القاهرة اول امس الشريف سيف بن ناصر ملحق صحفي بجامعة الدول العربية .

وقدم من المدينة المنورة أول أمس كل من السيد عبد الرحمن محمد سرور الصبان الوجيه المعروف ، والشيخ عبدالله الخريجي والشيخ عبد العزيز الخريجي .

وسافر الى الرياض أول أمس كل من السيد عبد الرؤوف بترجي من تجار مكة ، والاستاذ فائز العوفي رئيس المطافيء ، والرئيس احمد عبدالوهاب خياري والقائد مصطفى مدني ووكيل القائد توفيق عالم دار .

وسافر للقاهرة كل من الاساتذة حامد با غفار من تجار جدة ، والطالب حسن قرملي والشيخ احمد ازهر من اعيان مكة .

تصحيح

(١)

نأسف لسقوط سطر كامل من البرقية التي وجهها سمو الامير سلمان امير الرياض الى سعادة المدير العام للاذاعة والصحافة والنشر بمناسبة يوم الجزائر ، وقد نشرت تلك البرقية وجوابها في العدد « ٥٨١ » من نشرة اخبار المملكة العربية السعودية وفي العدد ٢٦٩٥ من هذه الصحيفة ،وفيما يلي تصحيح ذلك الخطأ :

« لاحياء اليوم الخامس عشر من شهر شعبان يوما للجزائر يقتدى فيه الشعب اثر مليكه ، فيقدم للشعب الجزائري فريضة الجهاد من ماله لتحرير هذا الشعب من ربقة الاستعمار »

(٢)

وقع خطأ في أسماء بعض الطلبة الناجحين في غرفة تعليم اللغة الانجليزية والطباعة .. والصحيح هو :

١ - طلال صالح من الناجحين في الكتاب الثاني

٢ - سالم احمد باصره من المتفوقين .

زفاف

احتفل ليلة أمس بزفاف الشاب عبد الله عيد من موظفي ادارة الحج العام بجدة على كريمة السيد حمزة مدني فبالرفاء والبنين والسعادة

دار للبيع

المعروض بالمزاد العلني كامل الدار الكائن بالقرارة المحدودة شرقا ملك جميل جمال عطرجي وغربا .وشاما ويمنا السكك النافذة فمن له رغبة فليراجع ادارة وقف الشريف غالب أو أو تيسير زيني بالقرارة

الى جميع أصحاب الصيدليات ومستودعات الأدوية

حرصا منا على صحة الاهلين وعلى حصولهم على علاجات جيدة وغير تالفة ورغبة منا في أن يستفيد المرضى استفادة كلية من العلاج لذلك يقتضي على جميع اصحاب الصيدليات ومستودعات الادوية في الرياض وضع ثلاجات في امكنتهم لحفظ العلاجات التي تتلف بدرجات الحرارة العالية وكل من يخالف ذلك سوف يتعرض لمصادرة العلاجات التي يجب حفظها في مكان بارد وللعقوبة وسيجرى التفتيش على هذه الثلاجات اعتبارا من يوم السبت ٧٧/٨/١٨ .
امين مدينة الرياض

تنبيه هام

على جميع سكان الرياض الانتباه الى التاريخ المحرر على العلاجات كالبنسلين ، ستربتومايسين ،تيرامايسين ، اوريوا مايسين ، سيقما مايسين ، كلورومايسيتين،ومشتقاتها من مراهم واشربة وقطرات واخبار القسم الصحي لامانة الرياض عن كل علاج يبيع لهم من قبل الصيدليات وتاريخه منتهي لوضع العقوبات اللازمة تجاه ذلك الغش .
امين مدينة الرياض

مناقصة دهان حظيرة الطائرات بمطار الرياض

تعلن وزارة الدفاع والطيران عن رغبتها في دهان حظيرة الطائرات بمطار الرياض من الداخل والخارج بموجب المواصفات فعلى راغبي الدخول الاتصال بالادارة المالية بالوزارة للحصول على نسخة من الشروط والمواصفات لقاء مبلغ ٥٠ ريالا والتقدم بالعطاء مرفق بضمان مالي بنسبة ٢٪ من القيمة داخل ظرف مختوم بالشمع الاحمر على ان يسري العطاء والضمان لمدة شهرين وتقبل العطاءات حتى الساعة السادسة من يوم الخميس الموافق ٩/١٤/ ١٣٧٧
١ - ٤

دعوة الى المستوردين ووكلاء القومسيون في المملكة العربية السعودية

يسر ادارة مؤسسة بركات التجارية في الولايات المتحدة
GENERAL EXPORT TADING CO.
185 North Wabash Avenue
Chicago 1, Ill, U.S.A.

ان تعرض الى اسواق المملكة اشهر الانتاج الامريكي من آلات الزراعة - المولدات الكهربائية - ثلاجات - معلبات - بويات - بلاستيكا - الصابون المنزلي ETERGENT الملابس النسائية وجهازات الاطفال - معدات ميكانيكية ..
فرع خاص لتلبية جميع طلبات المستوردين ووكلاء القومسيون فالى من يهمه الامر الكتابة او الابراق الى الشركة المذكورة الشركة ترحب المراسلة بالعربية
العنوان البرقي - بركات - شيكاغو

بشرى لسكان الشقق في أملاك البنك الأهلي التجاري بجدة

يسر الادارة أن تدعو كل ساكن قضى اثنى عشر شهرا متوالية باحدى الشقق باملاك البنك ابتداء من شهر شعبان عام ٧٦ هـ ، تدعوه لاستلام الخصم ٥٪ عن كامل الايجار الذي دفعه للمدة المذكورة
كما تدعو الادارة كل من يعاني مشقة في سكناه ان يلتجيء الى املاك البنك الاهلي التجاري فسوف يجد فيها ما يتناسب ورغبته في السكن ، كما سيجد ميزات كثيرة من جميع النواحي والله ولي التوفيق .

اعلان رياضي

تعلن أدارة الشئون الرياضية بوزارة الداخلية الى عموم الرياضيين الآتي :

١ - يبتديء فصل الالعاب الرسمي في أول شهر صفر من كل سنة وينتهي في شهر شعبان.سدد

٢ - ستكون مدة فترة الاستقالات والانتقالات سنتان اعتبارا من هذا العام ١٣٧٧ أي ستبدأ في شهر رمضان ١٣٧٨

٣ - على اللاعبين الصادرة بشأنهم أوامر التوقيف مراجعة هذه الادارة في خلال اسبوع من نشره لتسجيل اسمائهم في النوادي التي يرغبونها .

مطلوب كاتب آلة أفرنجي

تعلن وزارة الصحة بالرياض أنها في حاجة الى موظف سعودي يقوم بالنسخ على الآلة الافرنجي ذات الراتب ٥٢٥ خمسمائة وخمسة وعشرون ريالا .. وعلى من يجد في نفسه الكفاءة التامة أن يقدم الشهادات التي يحملها في اللغة الانكليزية والطباعة ويكون آخر موعد لقبول الطلبات يوم أول رمضان ٧٧ هـ .

الشعب العربى السعودى يهب لنصرة الجزائر

جمــع التبرعات من مختلف مدن المملكة

فى سدير

(راديو مكة المكرمة)

جاءنا من سعادة أمير مقاطعة سدير بمناسبة يوم الجزائر مايلى:

لقد قمنا بدعوة المواطنين هنا وابلاغ الجهـات التابعـة لهذه المقاطعة للتبرع لمجاهدى الجزائر تنفيذا لرغبة جلالة مولانا الملك المعظم فى يوم ١٥ الجارى هـذا اليوم الذى كان يوما خالدا فى تاريخ العروبة والاسلام ·· وقد قابل جميع المواطنين فى هـذه المقاطعة هذا اليوم بكل ترحيب ، وكأنما كانوا متعطشين لهـذه المناسبة الكريمة لبذل تبرعاتهم ، وقد اقيم احتفال كبير بالمجمعة حضره جميع الاهالى وتخلله القاء بعض الكلمات المناسبة لاثارة حماس الاهالى للتبرع ·· وقـد سجلت التبرعات على الغـاية المطلوبة ، هذا ونسال الله أن يحفظ جلالة مليكنا المفدى ذخرا للعروبة والاسلام ·

فى بريدة

جاءنا من مندوب لجنة التبرعات ليوم الجزائر ببريدة ما يلى :

فى صباح يوم الاربعـاء غص قصر الحكومة فى بريدة بجمـوع كبيرة من الاهالى ورؤساء الدوائر الرسمية وكبار الموظفين وبعد ان تكامل عدد المدعوين تليت كلمة سعادة أمير مقاطعة القصيم وقد حث سعادته الحاضرين أن يتبرعوا بسخاء لهذا اليوم الخالد وبين فى كلمته مايقاسيه اخواننا الجزائريون من محن وآلام فى سبيل حريتهم وانقاذ بلادهم من براثن الظلم والطغيان ثم علق فضيلة الشيخ صالح الحريقى مسـاعد قاضى القصيم على كلمة سعادة الامير مؤيدا ما جاء فيها وبين فضـل الاحسان وثوابه وان فيه مساعدة لاخواننا عرب الجزائر وتنفيـذا لرغبة العاهل المفدى ، وقد افتتح الاكتتاب سعادة الامير وفضيلة القاضى ثم انهالت التبرعات ·· وسنوافيكم بكل ما يجد عن هـذا العمل الخير سائلين الله أن يحقق آمال اخواننا الجزائريين وأن يمتع الجميع ببقاء مولانا صاحب الجلالة وائدنا الاول سعود المعظم ·

فى الخرج

جاءنا من سعادة أمير الخـرج ما يلى :

فى هذا اليوم الاغر المجيد ١٥ شعبان الذى صدرت فيه ارادة جلالة مولاى الملك المعظم أن يكون هو يوم الجزائر والذى تبلغنا به من قبل مقام سمو أمير الرياض لجمع التبرعات لاخواننا الجزائريين وتشكيل اللجنة الخاصة لذلك فقد تم تشكيل اللجنة وتقرر مقرها بمحل الامارة انفاذا للامر الكريم ومنذ أن سمعت الاذهان بتعيين هذا اليوم يوم الجزائر من قبـل عاهلنا وقائدنا الاعلى جلالة الملك المعظم والخرج من أقصـاها الى أقصاها تنتظر هذا اليوم بفارغ الصبر ·· فمنذ الصباح من اليوم المذكور والجماهير تتوافد وعـلى راس الجميع أمير الخرج وكبـار رجال القيادة وضـباط الجيش والموظفين ورئيس البعثة السورية واعيـان البلاد ووجهـاؤها وبقية الاهالى كبيرهم وصغيرهم يتوافدون على دائرة بلدية الخرج وكان فى استقبال الجميع رئيس بلدية الخرج وموظفو البـلدية يرحبون بالجميع أجمل ترحيب ، وما ان حان موعد الاجتماع حتى افتتح الحفل بآى الذكر الحكيم ، ثم بعد ذلك القيت كلمة لسـعادة أمير الخرج القاها نيابة عنه ابنه محمد رئيس مكتب الامارة ، ثم كلمة لرئيس بلدية الخرج وكلمة باسم قيادة منطقة الخرج وكلمة مدير عام المصانع الحربية وكلمة مدير شرطة الخرج ، وكلمة قائد البوليس الحربى وكلمة رئيس مكتب العمال والعمل وكلمة رئيس فرقة المطافىء ثم كلمة مـدير الجوازات والجنسية وكلمة مترجم فرع الامدادات والتموين وكلمة للاستاذ عبد الرحمن يوسف باسم طلاب المدرسـة الثانوية ، ثم كلمات لبقية موظفى بلدية الخرج وطـلاب المدارس وكان طلاب المدارس ينشدون الاناشـيد الحماسية وكانت تلك الكلمات تشيد بكفاح الجزائريين الاحرار وتحث وتدعو جميع الاهـالى الى المساهمة والمبادرة لمد يد العـون والمساعدة بالتبرعات لتكون نصرة لاخـوانهم أبناء الجزائر عـلى مستعمريهم الفرنسيين الظالمين وبعد الانتهاء من ذلك افتتح التبرع لاخواننا الجزائريين من أمير الخرج عبدالله بن جريد ثم تبعه الحاضرون كل على قدر استطاعته ·· وقـد اتخذت الاجراءات اللازمة لذلك بواسطة اللجنة المخصصة وستوزع الطوابع على المتبرعين · وبعد ذلك انصرف الجميع معبرين عما تكنه ضمائرهم من حب واخلاص لعاهل الجزيرة ومليكها المفدى سـعود الاول ولمساعيه الحميدة لما فيـه نصرة العرب والمسلمين ·

فوز منتخب مدارس مكة على منتخب الموظفين

فى الساعة العاشرة من بعد عصر يوم الاربعاء الموافق ١٥/٨/٧٧ اقيمت المباراة التى نظمتها ادارة التعليم بمـكة بين فريقى منتخب المدارس ومنتخب الموظفين بأندية (الوحدة· الوطن·العلمين) بساحة اسلام بجرول على شرف حضرة صاحب السمو الملكى وزير الداخلية على أن يخصص ريعها لمساعدة الجزائر استجابة للنـداء الملكى الكريم بجعل هـذا اليوم للجزائر المكافحة ·· وقد حضر المباراة الجم الغفير من الجمهـور والطلاب والاعيان وكبار الموظفين وفى مقدمتهم سعادتا سفير المغرب والوزير المفـوض للجمهـورية التونسية ·· وفى تمام السـاعة العاشرة والربع بدأت المباراة ·· بدأت بحماس واعتداد من هجوم الموظفين وبفتور من جانب منتخب الطلبة الا أنهم سرعان ما استردوا رباطة جاشهم ونظموا هجـومهم مخترقين خط دفاع الموظفين ·· واستمرت هجماتهم تهـدد مرمى الموظفين حتى واتت الفرصة (لعلى موسى) فمررها الى زين العابدين سنارى الذى اسـكنها مرمى الموظفين وكسب الاصـابة الاولى لصالح فريق المدارس ·

وقد تحمس الموظفون بعد هذه الاصابة وقاموا بهجمات موفقـة الا أن دفاع المدارس الصـلد وحارسه اليقظ كانت ترد لهم اكثر الكرات وبعد ذلك استـمر اللعب سجالا الا أن الظـاهرة البادية على فريق الموظفين أنهـم كانوا يلعبـون فرادى وبدون انسجام مما ترك لخصومهم ثغرات يتسللون منها ويصيبون شباكهم أربع مرات ·

وفى منتصف الشوط الثانى تمكن اللاعب محمد حرسانى (من الموظفين) من اصابة مرمى المدارس اثر ضربة جزاء (بلنتى) وانتهى اللعب بفـوز منتخب المدارس باربعة أهداف ضد هدف واحـد للموظفين ·· ولم تكن هـزيمة الموظفين عن ضعف لاعبيهم بقدر ما هى ناتجة عن تفككهم وعـدم تعاونهم ·· وقد حكم المبـاراة الاستاذ (التوم جبارة) اللاعب اللامع وعاونه كل من الاستاذين محمد ابو الفتوح الشاذلى ومبروك فهمى مـدرب منتخب المدارس واستاذ التربية الرياضية بالمدرسة العزيزية الثانوية ·· وقد سجل للمدارس هدفين الطالب (زين العابدين سـنارى) وهدف من الطالب (محمد عمر) وهدف من الطالب (عمر آشى) وكان توزيع فريق منتخب المدارس على الوجه الآتى :

حسن عبد الهادى من العزيزية الثانوية ـ حارس مرمى · حمزه مقادمى من الرحمانية الثانوية ـ ظهير أيمن · أحمد بصيرى من العزيزية الثانوية ـ ظهير أيسر · أمين هرسانى من العزيزية الثانوية ـ قلب دفاع · أمين برقاوى من المعهد العلمى السعودى ـ مساعد ظهـير أيمن · محمود زرد من الرحمانية الثانوية ـ مساعد ظهير أيسر · زين العابدين سنارى من العزيزية الثانوية ـ قلب الهجوم · محمد عمر من المعهـد العلمى العلمى السعودى ـ مساعد أيمن لقلب الهجـوم · على موسى من المعهد العلمى السعودى مسـاعد أيسر لقلب الهجوم · عمر آشى من الرحمانية الثانوية ـ جناح أيمن · عبـد الله مريعانى من الرحمانية الثانوية ـ جناح أيسر

ويتكون فريق منتخب الموظفين من : محسن با راسين حارسـا ، سعيد ابو الخير ظهير أيمن ، عمر خصفى ظهير أيسر ، حسن السمع هاف أيمن ، محمود مسكى هاف أيسر ، حسن دوشى قلب دفاع ، سليمان هرسانى جناح أيمن ، عمر سعيد جناح أيسر ، محمد هرسانى مساعد أيمن ، سليمان بصيرى مساعد أيسر ، حسنى باز قلب هجوم ·

متفرج

شركة المقاولات والتجارة الحديثة بمكة وجدة

يسر شركة المقاولات واعمال التجـارة بمكة وجدة أن تعلن للجمهور الكريم بانها مسـتعدة لتلبية جميع طلباته لاعمـال التجارة ومستلزماتها ـ مقاعد طلبة ـ ماصـات ـ دواليب ـ شبابيك ، وانها ترحب بزائريها بمحلها بجرول على يمين الذاهب لجدة خلف الابواب ·

عيادة امراض العيون وجراحتها فى مستشفى الدكتور خالد ادريس

يسر ادارة مستشفى الدكتور خالد ادريس ان تعلن للجمهور الكريم ان عيادة امراض العيون فى المستشفى قد جهزت باحدث الالات الطبيه يقوم عليها طبيب من مشاهير الاطباء تساعده ممرضة اخصـائيه من ارقى المستشفيات ·

طلب محاسب قانونى

تعلن شركة عبد العزيز كعكي للسيارات ، عن حاجتها الى محاسب قانونى ، يحمل مؤهلا جامعيا ، وسبق له العمل فى ادارة حسـابات مؤسسـات وشركات كبيرة ، على اسـاس خمس سنوات ·

تقدم الطلبات ، مع بيـان بالمؤهل الجامعى ، وشـهادات الاسـتخدام فى حسـابات المؤسسـات والشركات الكبيرة للمدة المذكورة ، الى الادارة العامة لشركة عبد العزيز كعكى للسيارات ، بشارع المنصور ـ مكة جرول

وسوف لن تنظر الشركة فى اى طلب لا تتوفر فيـه هـذه الشروط ·

طلب عمال فنيين أكفاء

تحتـاج الشركة العـربية للسيارات الى عاملين كفؤين فنيين أحدهما للعمـل على الخارط ، والثانى سباك وترجو ممن يجد فى نفسه الكفاءة للقيام باحدهما من السعوديين أو الاجانب الذين يحملون تصاريح الاقامة لعام ١٣٧٧ هـ الحائزين على رخصة العمل أن يراجع الادارة العـامة للشركة بمقرها بجرول ·

تأجيل مناقصة
بناء سور لمزرعة كيلو عشرة

يعلن فرع وزارة الزراعة بجدة بأنه قد أجل فتح مظاريف مناقصة سور مزرعة كيلو عشرة الى يوم السبت ٢٥ شعبان ١٣٧٧ هـ · وستفتح المظاريف بمكتب سعادة وكيل وزارة الزراعة بالرياض فى اليوم المذكور ·

بيع أدوات متنوعة بالمزاد العلنى

تعلن المديرية العامة لمصلحة البرق والبريد والهاتف أنه توجد لديها أدوات متنوعة ستعرضها للبيع بالمزاد العلنى فعلى كل من له رغبة فى شراء شيء منها الحضور بحوش اللاسلكى بالمعابدة عصر يوم ٢٥/٨/١٣٧٧ ·

مبيع ثلاثة مواطير

تعلن المديرية العـامة للبرق والبريد والهاتف انه يوجد لديها ثلاثة مواطير قديمة مستعملة قوة ١٢ حصان وستة كيلوات وثلاثة كيلوات وستعرض للبيع بالمزاد العلنى فى الساعة الخامسة من يوم الاثنين الموافق ٢٧ شعبان ٣٧٧ وعلى الراغبين فى شرائها الحضور الى البناية القديمة لبريد مـكة باجياد فى الموعد المحدد للاشتراك فى المزاد العلنى لبيعها ·

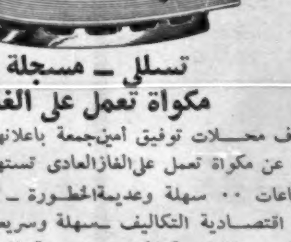

تسلي ـ مسجلة
مكواة تعمل على الغاز

تتشرف محـلات توفيق أمين جمعة باعلانها للجمهور وخاصـة للعائلات عن مكواة تعمل على الغاز العادى تستهلك ٢ مليم غاز كل أربع ساعات ·· سهلة وعديمة الخطـورة ـ توفر الوقت ـ توفر الجهد ـ اقتصادية التكاليف ـ سهلة وسريعة الانزلاق ـ تسهل مهمة الكى ـ خفيفـة الحمل ـ مضمونة لمدة خمس سنوات ـ صنعت بانجلترا وتباع بالجملة والقطاعى بالمعرض ـ

مكة ـ ربع الحجون
وبجدة شارع الصنيع جمال الدين
نمنكانى
الرياض ـ الصفاة ـ احمد سالم
باقازى

بشرى سارة تقدمها
الشركة التجارية الهندسية المتحدة
بجدة

تخفيض خيالى فى تكاليف النقل
بسيارات مرسيدس بنز العالمية

وردتنا كمية من اللوارى خمسة أطنان وكذلك قلابات خمسة أطنان تستعمل للتفريغ من جميع جوانبها وهذا النوع من السيارات معروف بالجودة والمتانة والاقتصاد. فى جميع انحاء العالم ويعمل عدد كبير منها بين سوريا ولبنان والرياض

استعمل سيارات مرسيدس بنز
لتستفيد بالمميزات الآتية

١ ـ مصرف السيارة من جدة الى الرياض (٢٧) ريالا بدلاً من [٣٠٠] ريال ·

٢ ـ تضحية منا فى تخفيض اجور النقل جعلنا ثمن اللورى الديزل أقل من ثمن اللوري البنزين .

٣ ـ ان ديلمر بنز اقدم صانعي السيارات فى العالم

٤ ـ ان سيارات مرسيدس بنز كسبت السبق فى كل مسابقة عالمية

٥ ـ لدينا اعظم واحدث محطة خدمة فى الشرق لصيانة وخدمة السيارات ومزودة بمهندسين المان استقدموا خصيصا لهذه المهمة

٦ ـ قطع العيار متوفرة واسعارها لاتزاحم

تايد

يغسل الثياب والغسيل أنظف من أى مستحضر معروف

تايد يجعل الثياب البيضاء ناصعة والملونة زاهية
تايد يعطى الغسيل رائحة زكية عطرة
تايد سعره أوفر ، فالقليل منه يكفى للكثير من الغسيل
تايد يستعمل على السواء بالماء البارد أو الساخن
تايد رغوته سخية افعاله سحرية
تايد يحمل عنك عبء الغسيل

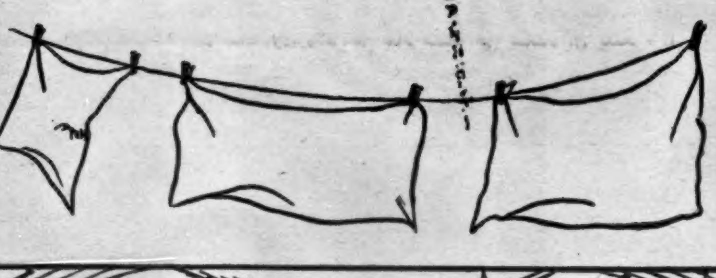

تايد ..! تايد وبس

الوكلاء الوحيدون بالمملكة العربية السعودية
محمد على ابوداود واخوته
جدة - مكة - المدينة - الرياض

توجد أدوات كهربائية لجميع السيارات الالمانية لدى الشركة التجارية الاهلية محلات (سـمسم)

الشعب العربى السعودى يتسابق بالتبرع ليوم الجزائر

فى رابغ

جاءنا من سعادة أمير رابغ بمناسبة يوم الجزائر ما يلى :

تنفيذا للامر الملكى الكريم الصادر بتسمية يوم ١٥ شعبان عام ٧٧ يوم الجزائر المكافحة فقد جرى تشكيل اللجنة الخاصة بذلك منا ومن قاضى رابغ ومدير المدرسة ومن الطلبة ، وقد والت اللجنة اجتماعاتها بدار الامارة منذ يوم الاثنين الماضى وقامت اللجنة المذكورة بتوجيه المواطنين للمبادرة الى التبرع والسخاء وحثهم على التوجه الى لجان التبرعات الفرعية لتسليم ما تجود به أريحيتهم لهذا الفرض النبيل اقتداء بمليكنا المفدى ٠٠ كما قام فضيلة القاضى بتوجيه كلمة قيمة الى جموع المواطنين حثهم فيها على المساهمة بالتبرع ولا زالت اللجنة توالى اجتماعاتها ، كما ساهمت مدارس رابغ بتجنيد أبنائها لجمع التبرعات من المواطنين ٠٠ وقد شمل توجيه اللجنة جميع القرى المجاورة حيث شكلت فيها لجان فرعية لهذه الغاية وقد أقبل الناس جماعات ووحدانا الى لجان التبرعات والسنتهم تلهج بالشكر والثناء لمولانا صاحب الجلالة الذى أتاح لهم هذه الفرصة لشد ازر اخوانهم المجاهدين عرب الجزائر الاحرار فباسم المواطنين نتقدم بشكرنا ، وتقديرنا لحامى العروبة والاسلام مولانا صاحب الجلالة المليك المفدى

فى بيشة

جاءنا من سعادة أمير بيشة ما يلى :

استجابة للدعوة التى وجهها مولانا صاحب الجلالة الملك المعظم الى شعبه الوفى الكريم فى أنحاء مملكته الواسعة المعمورة حول بذل العطاء والتبرع لاخواننا الجزائريين واقتداء بعاهلنا المفدى فانه ما كاد اهالى بيشة يسمعون هذه الدعوة الى اليوم المحدد لها المسمى يوم الجزائر وهو اليوم الخامس عشر من شعبان حتى توافدوا على امارة بيشة جماعات وافرادا بنفوس طيبة لتقديم المساعدات لاخوانهم الجزائريين المكافحين من أجل الحرية والاستقلال وقد تقرر تشكيل لجنة فى منطقة بيشة وسلمت التبرعات اليها بقصر الامارة ولا زالت هذه اللجنة تحث وتشجع أهالى بيشة والمناطق والبوادى المجاورة لها للبذل والسخاء فى التبرع لأهالى الجزائر ٠٠ وفى الختام فاننا نسأل الله ان يديم بقاء جلالة العاهل المفدى نصيرا للعرب والاسلام .

فى أملج

جاءنا من سعادة أمير أملج ما يلى :

اجابة لنداء صاحب الجلالة مولانا الملك المعظم القاضى بتعيين اليوم الخامس عشر من شعبان سنة ٧٧ يوم الجزائر لجمع التبرعات لاخواننا المجاهدين بالجزائر وتشكيل لجنة فى كل بلدة لهذا الغرض فقد اجتمعت اللجنة المشكلة بأملج فى قصر الامارة يوم الاثنين ويوم الثلاثاء الماضيين لاتخاذ الترتيبات اللازمة ، وفى صباح هذا اليوم الموافق ١٥ شعبان سنة ٧٧ اجتمعت اللجنة بقصر الامارة وقد حضر أعيان واهالى بلدة أملج وموظفوها وقبائل جهينة الكرام وتبرعوا بسخاء وستوالى اللجنة اجتماعاتها لجمع التبرعات .

١٥ شعبان

هذا اليوم الاربعاء هو اليوم الخامس عشر من شعبان ، يوم الجزائر ، يوم الكفاح ، يوم النضال هذا اليوم العظيم ايها الاخ السعودى سوف يسطره التاريخ على صفحات الخلود ، كما سيسجل لاخواننا الجزائريين جهادهم لنيل حريتهم والحصول على استقلالهم والخلاص من نير الاستعمار الفرنسى الغاصب ٠٠ فاما حياة حرة كريمة واما موت واستشهاد فى سبيل الوطن المقدس ومن اجل الحرية والاستقلال .

اخى العربى – هذا هو اليوم الذى تفضل حضرة صاحب الجلالة الملك سعود الاول باعتباره يوما للجزائر فى كل عام فتقدم يا اخى لنجدة اخوانك الجزائريين ونصرتهم ، انك تسمع ما تردده الاذاعات والصحف العربية عن كفاح اخواننا فى شمال افريقيا ضد المستعمر الغاصب ، اننا لن ننسى المواقف المشرفة والاعمال العظيمة التى يقوم بها اخوانك الجزائريون ، فالامس القريب قاموا بنسف قطار باكمله كما قاموا بنصب كمين لدورية فرنسية كل هذا من اجل الحرية ، ومن اجل السلام والاستقلال وهكذا اصبحت فرنسا فى موقف رهيب بعد ان خسرت الآلاف من جنودها والذخائر من اسلحتها ، ورغم كل ذلك فانها مازالت تعاند وتصر على البقاء فى ارض الجزائر الحرة وسوف ينال شعب الجزائر حريته ويسترد عزته وكرامته رغم انف الاستعمار

فهيا يا أخى العربى تقدم بالمال تبرع لاخوان لك فى العروبة والاسلام ، ان هذا اليوم ليوم مشهود فى تاريخ الجزيرة العربية فالى النجدة يا اخى العربى والى الامام يا شعب الجزائر والله معك دائما .

مكة – ابراهيم احمد مليبارى

قصة قصيرة

حساب قديم

دقت الساعة الثامنة ليلا ، عندما نزل خليل البالغ من العمر تسع سنوات ليحضر دكتورا يسعف أباه (قاسم) الذى اشتد به المرض المفاجىء الذى أقلق راحته واهله ٠٠ هبط من منزله وادار مزلاج الباب العتيق فاحدث صريرا مخيفا بدد سكون الليل ، نبح على اثره كلب كان يغط فى نومه ، وسار خليل الى حيث يقطن الاطباء فى شارع معروف ، وكان فى سيره عاجلا مضطربا مفكرا فى اعداد المقدمة التى يقولها للدكتور . ودوت صفارة العسس تولول بين آونة وأخرى عندما اقترب من عيادة دكتور تخصص فى مرض والده ٠٠ رفع راسه فوجد العيادة تسبح فى ظلام دامس ، غرفة غير مضاءة بنور خافت تلك هى غرفة الدكتور .

وقرر أن يصعد ، ولكن الظلام دامس ، وقبل أن يجتاز عتبة العيادة جاءه صوت أجش يسأله (من أنت ؟) وارتعدت فرائص خليل وردد بخوف :

– أريد دكتورا لوالدى الذى اشتد عليه مرض مفاجىء ٠٠

ورد عليه صاحب الصوت الكامن فى الظلام :

– لا بأس ٠٠ اصعد ٠٠

واطمأن الفتى الى محدثه فهو من رجال العسس الساهرين على حماية النائمين فى امن وسلام . وتشجع خليل مقتربا منه طالبا منه صندوق ثقاب ليشعله فى اضاءة معالم السلم ٠٠ وقبل أن يدس الرجل يده داخل ثوبه ليعطيه الكبريت تمتم قائلا :

– اعانك الله يا بنى وحنن قلب الاطباء عليك ٠٠

وتشاءم خليل من هذا القول وقال له :

– لماذا يا عمى ؟

فردد تسبقه آهة عميقة :

– لى فى حراسة هذه المنطقة سنين وكم من امثالك قابلتهم فى ليال حالكة تراهم يصعدون لهذا وذاك وينزلون بخفى حنين ٠٠ واستطيع ان اجزم ان احدهم لم يلب طلبا لأية استغاثة معللين ان هذا وقت راحتهم من عناء عملهم الرسمى والخاص ومن يدرى حظك بالنسبة لمن سبقك ٠٠ اصعد .

وصمت الحارس وانسل خليل صاعدا ٠٠ وطرق الباب وانتظر ، وعاود الطرق وانتظر ٠٠ وكرر مرة أخرى باستمرار ، فجاءه صوت :

– من بالباب ؟٠٠

وتوقف عن الطرق وفتحت نافذة صغيرة أطل منها الدكتور لابسا بجامته الحريرية واضعا حول عنقه منشفة بلونها واضاء نورا على الباب ليرى القادم ٠٠ وبدد النور الظلام وقال خليل :

– أعتذر لازعاجك يا سيدى ، غير اننى مضطر الى نداءك لاسعاف والدى ٠٠

واحتقن وجه الطبيب غضبا وقال :

– هى ساعات ويطلع النهار ويمكنك العودة لى ٠٠

ولكن خليل أجابه بصوت حزين

– لكن الحالة تستدعيك الآن .

فأجابه بقفل النافذة واطفاء النور ٠٠ لم ينتظر شيء ٠٠ فنزل مطاطىء الرأس حزينا كسيفا متعثرا فى سلالم العيادة . ووجد الحارس عند الباب الذى قرأ فى وجهه علامات الخذل ، والذى تنبأ له بالنتيجة قبل حدوثها .

ووقف صامتا ٠٠ وتطلع يمنة ويسرة الى تلك اللوحات الكثيرة التى تحمل أسماء الاطباء واتجه الى عيادة أخرى ٠٠ ورغم وجود الدكتور فيها ٠٠ الا أنه نزل فى المرة الأولى وصعد الثالثة والرابعة والخامسة والسادسة ، وفى المرة السابعة عاد من حيث أتى ٠٠ الى منزله ٠٠ فاستقبلته أمه مفسحة الطريق للدكتور ولكنه قال لها :

– لم يرض أحد منهم المجيء فى هذا الليل ٠٠

وتجاوز ممرا الى غرفة نام فيها قاسم يتألم ويبكى ، وأدار راسه وسأل خليل : أين الدكتور ياولدى ؟ وانحدرت دمعة كبيرة من عينى خليل فهم منها قاسم الجواب ٠٠

وساد صمت رهيب وحلق فى جو الغرفة شعور غريب واقترب خليل من والده ليضع له منشفة مبللة بالماء البارد ، وما كاد يفعل حتى فتح قاسم عينيه المليئتين بالدموع قائلا :

– بنى ٠٠ لا تجزع ٠٠ فهذه النهاية ٠٠ حتى الدكتور لوحضر لا يستطيع أن يفعل شيئا امام دنو الاجل ٠٠ فهو يستطيع أن يصف دواء ولا يستطيع أن يؤكد النتيجة له الا بالامل فى القوى المتعال ٠٠ أوصيك يا بنى أن تكون رحيما بارا بوالدتك ٠٠

وضعف صوته ٠٠ وتحشرج واسلم الروح الى بارئها ٠٠ وسقطت من يدى خليل المنشفة وصاح : أبى أبى ٠٠ وبكى كثيرا

ومع الفجر ٠٠ شيع الاهل مصابهم الى مثواه الاخير مارين بنعشه أمام عيادات الاطباء القريبة من المقبرة ٠٠ والتف أصدقاء قاسم نحو خليل مواسين سائلين ٠٠ ألم تحضر دكتورا له ؟٠٠ فما ان سمع هذا القول منهم حتى انفجر فى بكاء شديد ٠٠ شارحا ما دار بينه وبين الاطباء ٠٠ ويردد : حقا ليس للموت مانع ، ولكن الاقتناع لا بد لراحة الضمير ٠٠

مرت سنين على خليل بعد موت والده وهو يكافح بجد واجتهاد فسافر الى الخارج متمما تعليمه ، بل وتدرج الى أكثر من هذا ٠٠ تخصص طبيبا فى علاج أنواع من الامراض ٠٠ ولما عاد لوطنه افتتح عيادة له ، أخذ يباشر فيها عمله ٠٠ وفى ليلة اشتد بردها والظلام حالك لم تفلح اضاءة الشوارع فى تبديده ، طرق بابه غلام يسأله اسعافا ٠٠

وقبل أن يجيبه خليل ، دارت رأسه ومرت فى ذهنه صور تلك الليلة التى طلب فيها دكتورا لوالده فلم يلب أحدا طلبه ٠٠ وتذكر انه كان فى موقف هذا الغلام عندما صده الاطباء ، وقرأ فى عين محدثه توسلا واستجداء ٠٠ وبسرعة فتح الباب للغلام وأجابه :

– لحظة قصيرة وساذهب معك ٠٠ واختفى فى غرفة جانبية وجمع ما يحتاجه من أدوية وضمادات واسعافات ، وتناول الغلام منه الحقيبة ونزلا سويا ٠٠

لم ير سيارة تنتظره ٠٠ أو تاكسيا متجولا ، ليستوقفه ٠٠ فسار على قدميه يتقدمه الغلام حتى وصل الى المكان ، وأسرع الى مريضه المسجى ، ورفع عنه غطاءه وأراد أن يبدأ فى فحصه ٠٠ وتراجع مذهولا ٠٠ واستولت عليه الدهشة ٠٠ انه يذكر هذا الرجل وقد قابله قبل هذه المرة ٠٠ أين ؟٠٠ أين ؟ ٠٠ وأخذ يعمل فكره ٠٠ يا للصدف ٠٠ انه الدكتور الذى أبى يأتى معه قبل سنوات لاسعاف والده فصده ممتنعا ٠٠ وارتعشت يده الممسكة بالسماعة وسبح فى ذكريات بعيدة وأراد أن ينتقم ٠٠ أن يعلل أية تعليلات ٠٠ أن يفعل شيئا ٠٠ فهذه فرصته ٠٠ ولكن ضميره لم يرض ٠٠ فهمه لمهنته حقا العامل الاول فى تبديد قراره ٠٠ وتذكر قول والده له وهو يسلم الروح ووصيته له ٠٠ وأخذ يعاين مريضه باخلاص واعطاه حقنة مسكنة ، وظل بجانبه حتى الصباح وحتى اطمأن الى أن الخطر قد زال عنه ٠٠ واستدار للفتى الصغير وأمه يبشرهما بتحسن ملحوظ فى صحة والدهما الدكتور ٠٠

ونهض مستأذنا خارجا ٠٠ فاستوقفه الغلام مادا له يده بمبلغ من الريالات ٠٠ نظر اليها خليل شذرا وربت على خد الغلام قائلا :

– لا ٠٠ معليش ٠٠ خليهم عشانك ٠٠ بينى وبين أبوك حساب قديم فلينزل منه أتعابى ٠٠

وخرج ٠٠

صالح محمد جلال

اقامة وكيل شرعى

تعلن للعموم معتوقة بنت محمد كركتلى بأن موكلها حسين بن احمد ابن درويش موصل قد انتهت وكالته وقد وكلت ابنها عبدالفتاح ابن عبدالله وكالة عامة عنها بموجب الصك المسجل بعدد ١١٦٥ وتاريخ ١٩/٧/٧٧ ولاعلان العموم بأن أى أمر يجريه حسين المذكور يعد لاغيا ، جرى نشره

١ – ٢

تنبيه هام جدا
من شركة العمارة – بجدة

تعلن شركة العمارة بجدة ان المدعو شعبان محمد ابو خشبة الفلسطينى الجنسية المذكور سيغادر البلاد ، فعلى كل من له حق أو مطالبة وراء ذمة ابوخشبة مراجعة الشركة فى مدة أقصاها (٢٠) عشرون يوما ، والشركة لا تعترف بأى مطالبة عن المذكور بعد فوات المدة المبينة .

حمامات شانكس

Shanks

تستعملها معظم القصور الملكية

توجد من جميع المقاسات

دى لوكس وممتازة

تطلب مع جميع الأدوات الصحية الأخرى

من الوكلاء الوحيدين فى المملكة العربية السعودية

ابراهيم عبدالله الجفالى واخوانه

مكة – جدة – الطائف

افضل الأقلام

لأفاضل القوم

ان قلم «شيفرز سنوركل» يعطيك ما يجب ان تجده في الاقلام الممتازة

SHEAFFER'S
SNORKEL pen

« شيفرز »

القلم لا يحتاج الى مسح لان طرف الريشة لا يمس الحبر

النظافة وسهولة التعبئة

السرعة وسهولة البداية

سهولة الكتابة

« شيفرز »

اشكال رائعة جميلة

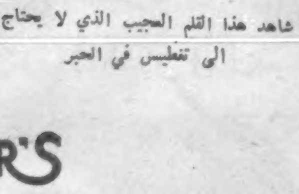

شاهد هذا القلم العجيب الذي لا يحتاج الى تغطيس في الحبر

« شيفرز »

احسن من يصنع الاقلام

SHEAFFER'S

اشكال وانواع مختلفة : اختر الموديل الذي تريد ونوع الريشة للخط العريض والرفيع واللون الذي تريد

المخابرات مع:

SHEAFFER PEN (N. Y.) EXPORT SALES, INC.
281 Fourth Avenue
New York 16, N. Y., U.S.A.

مؤسسة الطباعة والصحافة والنشر